SOUL CRAFT FANSUB
Akame ga Kill!
Traduccion - Limpieza - Edicion:
Aizen
Agradecimiento por la version en ingles:
Otakami

TAKAHIRO TASHIRO TETSUYA

I

AKAME GA KILL!

CONTENTS

第1話 闇を斬る KILL THE DARKNESS 003

第2話 国を斬る KILL THE COUNTRY 091

第3話 権力を斬る KILL AUTHORITY 143

第4話 婿(むこ)りを斬る KILL THE MISGIVINGS 187

Los paises eventualmente tambien colapsan ...

Asi como la gente gradualmente se pudre ...

ESPIRITUS MALIGNOS DE TODAS LAS TIERRAS, EN FORMA DE HUMANOS

CORREN LIBRES COMO SI TODO LES PERTENECIESE...

INCLUSO LA CAPITAL IMPERIAL, QUE HABÍA PROSPERADO POR MILES DE AÑOS

SE HA CORROMPIDO Y ES AHORA COMO VIVIR EN EL MISMO INFIERNO

Nosotros la erradicaremos desde la oscuridad

Aquella maldad que el cielo es incapaz de juzgar ...

Capitulo 01: Mata la Oscuridad

AÑO 1024, AFUERAS DE LA CAPITAL IMPERIAL
HM?

¡DRAGON DE TIERRA!
NO TENÍA IDEA QUE CRIATURAS COMO ESAS PODIAN EMERGER DE ESTA RUTA
PERO SI ES UN....
¡HUYE!
GYAAAA
VWOOOOOOOO

PARECE QUE PODRÉ SER CAPAZ DE CUMPLIR CON AMBAS COSAS.

SALVARLOS Y MANTENERME EN UNA PIEZA...

¡¡¡

ASI QUE SE TRATA DE UN DRAGON DE TIERRA EH...UNA ESPECIE PELIGROSA DE PRIMERA CLASE

TIENE TODO LO NECESARIO PARA SER UN BUEN OPONENTE.

ドドド

ドゴ

YA VEO, ESTAS ENO-JADO.

WWAAAAAA

¡!

¡SE ACABÓ!

¡ASOMBROSO!

ESO FUE ...

¡DERROTASTE A ESA PELIGROSA CRIATURA FACILMENTE!

A!!!

A!!

A!!!

¡NIÑO, ESO FUE ASOMB-ROSO!

¡ESO ERA OBVIO!

HEH.

¡PARA MI, LUCHAR CONTRA UNA CRIATURA COMO ESA FUE COMO COMER UN PASTELILLO!

!

¡ASÍ ES!

¡EL CONSEGUIR ÉXITO EN LA CAPITAL ES EL SUEÑO DE TODO NIÑO DEL PAÍS!

CON QUE TU TAMBIEN DESEAS SER GRANDE EN LA CAPITAL, ¿NO ES ASÍ?

SERÁ MEJOR QUE LO RECUERDEN, YA QUE ES UN NOMBRE QUE SE VOLVERÁ FAMOSO EN LA CAPITAL

POR CIERTO, MI NOMBRE ES TATSUMI

¿QUIERES DECIR QUE ESE LUGAR ESTÁ PLAGADO DE MONSTRUOS O ALGO POR EL ESTILO?

ME REFIERO A LA GENTE ...

SOLO HAY GENTE EN ESE LUGAR, PERO SUS CORAZONES SON COMO EL DE LOS MONSTRUOS. ESTÁ LLENA DE INDIVIDUOS DE ESA CLASE.

¿QUÉ OCURRE?

.....

LA CAPITAL IMPERIAL ...

NO ES EL LUGAR DE ENSUEÑO QUE TE IMAGINAS

EN ESE LUGAR EXISTEN CRIATURAS AUN MÁS ATERRADORAS Y CRUELES QUE EL DRAGON DE TIERRA QUE ELIMINASTE.

YA QUE YO...

CLICK

LES AGRADEZCO LA ADVERTENCIA, PERO PARA MI NO HAY MARCHA ATRÁS

CONSEGUIRE-MOS DINERO PARA PODER SALVAR A NUESTRA ALDEA

NO, NOSOTROS ...

ザワ

ザワ

ソフトクリーム

RILTI

ザワ

ザワ

¡ASOM-BROSO!

ASI QUE ESTA ES LA CAPITAL

¡WOW!

.....

BUENO, PRIMERO TENGO QUE IR A LOS CUARTELES DE ESTE LUGAR.

SI TENGO ÉXITO EN ESTE LUGAR PODRÍA INCLUSO COMPRAR LA ALDEA ENTERA.

キョロ

キョロ

OH...

TU TAMBIEN ERES UN POSTULANTE ¿NO ES ASÍ?

ENTONCES LLENA ESTA FICHA Y ENTREGAMELA UNA VEZ LA TENGAS LISTA.

.....

¿NO ERA OBVIO?

¿ESO QUIERE DECIR QUE EMPEZARÉ COMO UN SOLDADO RAZO?

Y LO MÁS SEGURO ES QUE TE ENVIÉMOS A SERVIR EN UNA REGIÓN REMOTA

¡POR FAVOR DELE UN VISTAZO A MI TÉCNICA!

¡COMO SI TUVIERA TIEMPO PARA ESO!

¡SI LE PAREZCO PROMETEDOR, ENTONCES PODRÍA EMPEZAR EN EL RANGO DE CAPITAN!

¡¡DEJA DE HACER ALBO-ROTO!!

¡NO ES JUSTO! ¡PODRÍAS AL MENOS HACERME UNA PRUEBA PRIMERO!

¡AUN SI ME MOSTRARAS TUS HABILIDADES TENDRÍAS QUE GANAR UN SORTEO PARA PODER SER ACEPTADO!

¿ES EN SERIO?

¡ESTAMOS SATURADOS CON MÚLTIPLES SOLICITUDES DE POSTUL-ANTES QUE EMPEZARON DESDE LA RECESIÓN!

¡NO PODEMOS ESTAR PERDIENDO TIEMPO EVALUANDOLOS UNO POR UNO!

¡SI LO ENTENDISTE ENTONCES SERÁ MEJOR QUE TE LARGUES MALDITO MOCOSO!

¡EXISTE UN LÍMITE DE CANDIDATOS QUE PODEMOS RECLUTAR EN EL PROCESO!

¡OYE! ¡TU!

PERO SI LO HAGO PODRÍA IR PRESO...

¿ENTONCES DEBERÍA EMPEZAR A OCASIONAR DISTURBIOS PARA HACERME CON UN NOMBRE?

PARECE QUE TIENES PROBLEMAS MUCHACHO, ¿NO ES ASÍ?

¿DEBERÍA ESTA SEÑORITA DARTE UNA MANO?

.....

¡ASÍ QUE ESTA ES LA CAPITAL!

TU DEBES SER UNO DE ESOS JÓVENES DE PUEBLO QUE LLEGAN HASTA AQUI EN BUSCA DE AVENTURAS, ¿CIERTO?

¡¿CÓMO LO SUPISTE?!

CHICO,

?

¿OCURRE ALGO?

TE GUSTARÍA SABER, ¿NO ES ASÍ?

¡¿DE VERDAD?!

YO CONOZCO UNA RÁPIDA MANERA PARA QUE TE ACEPTEN EN EL EJÉRCITO

EN FIN ...

CUANDO VIVES MUCHO TIEMPO EN LA CAPITAL TE VUELVES CAPAZ DE RECONOCER A UN VIAJERO DE INMEDIATO.

ENTONCES ...

INVÍTAME A COMER

¡SII!
¡BEBER ALCOHOL EN PLENA MAÑANA ERA JUSTO LO QUE NECESITABA!

PFA
AHHH

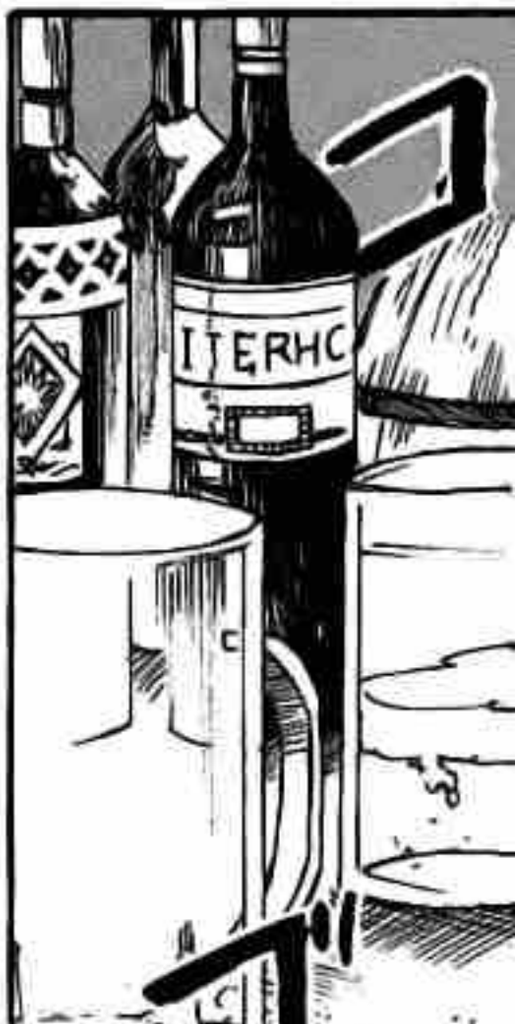
ITERHC

¡¡VAMOS A DIVERTIRNOS!!
¡SÓLO BEBE, CHICO!
ESTÁS BEBIENDO SIN CONSIDERARME ---
SÓLO DIME QUE TENGO QUE HACER PARA LOGRAR QUE ME ACEPTEN

¿DINERO?

DINERO Y CONTACTOS

OHH...PUES BÁSICAMENTE LO QUE NECESITAS ES...

SI LE MUESTRAS UNA BUENA CANTIDAD DE DINERO, ENTONCES SERÁ RÁPIDO

TENGO UN CONOCIDO EN EL EJÉRCITO ...

YA VEO... ¿CREES QUE CON ESTO SEA SUFICIENTE?

FUE LO QUE CONSEGUÍ COMO RECOMPENSA POR MATAR MONSTRUOS MIENTRAS ME DIRIGÍA HACÍA AQUI.

¡TIENES UNA MUY BUENA SUMA!

¡WOOW, DEFINITIVA-MENTE!

¡¡SI!! ¡TE LO ENCARGO!

TE VOLVERÁS CAPITAN MÁS RÁPIDO DE LO QUE CREES.

CREO QUE CON 4/5 DE ESTO SERÁ MÁS QUE SUFICIENTE.

ドサ

HMMM

ENTONCES DEBES SER FUERTE ...

¡MUY BIEN! ♡

ESTOY SEGURA QUE APRENDERÁS UN PAR DE COSAS GRACIAS A NUESTRO ENCUENTRO.

YA VEO... ASÍ QUE LOS CONTACTOS SON IMPORTANTES

うん うん

BUENO ...

IRÉ A ENTREGAR ESTO, QUÉDATE AQUÍ Y ESPERA POR MI REGRESO.

SEÑOR, ESTAMOS POR CERRAR PRONTO

10 HORAS DES-PUES

3 HORAS DES-PUES

Zzzz

1 HORA DES-PUES

77 77 77

Y PENSAR QUE HAS ESTADO CONFIANDO EN LA GENTE DE LA CAPITAL ASI DE FÁCIL COMO HACE UN MOMENTO

¡¡¿QUÉ?!!

¡ENTON....!
¡¡TODO HA SIDO UN FRAUDE!!
¡ESTOY SEGU...!

ESO NOTÉ, PERO ...

OH, ES QUE ESTOY ESPERANDO A ALGUIEN

LAMENTO DECIRTE QUE TE HAN ENGAÑADO

NO LO FUE,

PARA SER HONESTO...

FUE TU CULPA POR HABER SIDO ENGAÑADO CON UNA HISTORIA COMO ESA

¡¡ESOS SENOS... DIGO... ESA MUJER!!

¡¿ESO FUE LO QUE ELLA QUIZO DECIR CON LO DE "APRENDER UN PAR DE COSAS"?!

MALDICIÓN ---

ME HE QUEDADO SIN NADA LUEGO DE PAGAR POR LA COMIDA

OHHH...

MIERDA.

LA GENTE DE MI ALDEA NO TE MENTÍA DE ESA MANERA...

ENTREGA-NOSLA

G-AN

ESTE NO ES LUGAR PARA QUE ANDES CAMINANDO CON UNA ESPADA

S-O

POR CIERTO, ESA FUE UNA ORDEN

HEH HEH HEH

HH

¿QUÉ LE PASA A TODA ESTA GENTE?

CADA UNA DE LAS PERSONAS QUE HE CONOCIDO EN ESTA CIUDAD...

ME PREGUNTO QUE TAL LA ESTARÁN PASANDO ELLOS...

BUENO, TAL PARECE QUE DORMIRÉ FUERA POR HOY...

PUEDO DORMIR EN EL LUGAR QUE SEA.

¡ALTO!

CLACK

!

¿HABRÁN LLEGADO A SALVO A LA CAPITAL?

MI LADY, NO ESTARÁ PENSANDO EN...

POBRECITO...

¿ESE CHICO NO TIENE UN LUGAR DONDE PASAR LA NOCHE?

¡NO PUEDO EVITARLO!

MM...?

ERES UN FORASTERO, ¿CIERTO?

¿EHH? SI...

ESA ES MI NATURALEZA.

DES-
CON-
FIADO
DE
TO-
DOS

SI NO TIENES
UN LUGAR
DONDE
QUEDARTE...

ENTONCES,
¿TE GUSTARÍA
VENIR A MI CASA?

NO TENGO
DINERO.

SI LO
TUVIESES NO
ESTARÍAS
POR PASAR
LA NOCHE
AQUÍ.

ENTO-
NCES,
¿QUÉ
DICES?

BUENO
...

SUPONGO QUE
ES MEJOR
QUE DORMIR
EN LA CALLE.

DEBERÍAS
ACEPTAR
SU GESTO
DE BONDAD.

¡LADY ARIA
NO PUEDE
DEJAR
ABANDONADA
A LA GENTE
COMO TU!

ENTONCES ESTÁ DECIDIDO ♡

¡WOOW!

キョロ

キョロ

ME PREGUNTO CUANTOS HAN SIDO HASTA AHORA

ARIA VOLVIÓ A TRAER A ALGUIEN

OHH.

YA SE LE HIZO COSTUMBRE.

...

ME PREGUNTO SI TAMBIEN SERÁN AGRADABLES CON ALGUIEN DESCONOCIDO COMO YO POR TENER A GENTE COMO ELLOS...

ESOS HOMBRES... SE VE QUE SON FUERTES

¡¡SI!!

¡GRACIAS POR TRAERME A TU CASA!

ESTÁ BIEN, ESTÁ BIEN, SIÉNTETE ♡ COMO EN TU PROPIA CASA

TAL PARECE QUE EN LA CAPITAL TAMBIEN HAY ...

¡¡ESA NO ES LA RAZÓN POR LA QUE HAGO ESTO!!

¡MAMÁ!

SI AYUDAMOS A LOS DEMÁS ENTONCES LA FELICIDAD TARDE O TEMPRANO LLEGARÁ A NOSOTROS, ¿CIERTO?

FUE UNA BROMA ♡

¡¡GENTE AGRADABLE COMO ELLOS!!

HAY ALGO QUE ME GUSTARÍA PREGUNTAR ---

DISCULPEN ...

?

PERO. SABES ...

QUE SUEÑO TAN MARAVI-LLOSO.

ASÍ ES

YA VEO ...

ESTAS EN BUSCA DE ÉXITO DENTRO DEL EJÉRCITO PARA PODER AYUDAR A TU ALDEA

ESTOY PREPARADO SI ES ESE EL CASO.

SI INGRESAS LO MÁS PROBABLE ES QUE TE ENVÍEN A LA FRONTERA A LUCHAR CONTRA ELLOS

PODRÁ PARECER TODO EN PAZ DENTRO DE LA CAPITAL IMPERIAL ...

PERO EN REALIDAD NOS ENCONTRAMOS RODEADOS POR TRES RAZAS DIFERENTES DE LA NUESTRA.

POR CIERTO TATSUMI, ¿VINISTE DESDE TU ALDEA POR CUENTA PROPIA?

ASÍ ES COMO LOS JÓVENES DEBERÍAN SER.

YA VEO... TIENES UN ESPIRITU FORMIDABLE

NO, SOMOS TRES ...

EN REALIDAD ...

APROVECHEN LA OPORTUNIDAD PARA VOLVERSE ÉXISTOSOS CON SUS HABILIDADES

USTEDES HAN LOGRADO SUPERARSE DESDE QUE SE VOLVIERON JOVENES

MUY BIEN,

DEJELO EN NUESTRAS MANOS, HAREMOS QUE LA ALDEA SE VUELVA RICA

HAREMOS TODO LO QUE ESTÉ A NUESTRO ALCANCE PARA EVITAR QUE LOS ALDEANOS SIGAN MURIENDO DE HAMBRE

JEFE, SEGUIREMOS NUESTRO CAMINO

SI DE VERDAD ESTAS CONSCIENTE DE LO QUE QUIERES LOGRAR ENTONCES SERÁ MEJOR QUE CORRIJAS TUS HABITOS DE DORMIR HASTA TARDE Y TU MALA ORIENTACIÓN

DESPUES DE TODO, PARECE QUE AMBOS ESTAN LLENOS DE ENERGÍA

¡DEJA DE DECIR COSAS QUE PODRÍAN LLEGAR A SUCEDER!

¡SAYO! COMO TE ATREVES

BUENO TOMARÁ ALGO DE 10 AÑOS PARA QUE LEYASU-SAMA SEA UN NOMBRE RECONOCIDO EN TODAS PARTES

LEYASU PROBABLE-MENTE ROMPERÁ LAS REGLAS Y LO CONDENARÁN A LA GUILLOTINA

LLÉVATE ESTO CONTIGO

TATSUMI ...

ESTE SERÁ MI REGALO DE DESPEDIDA

NO!!

LO VENDO, ¿CIERTO?

CUANDO EL MOMENTO LLEGUE ...

MANTENLO SIEMPRE CONTIGO, EN TODO MOMENTO.

DE ESA MANERA, DIOS SEGURAMENTE TE BENDECIRÁ Y MANTENDRÁ A SALVO

¡MUCHAS GRACIAS JEFE!

¡BIEN!

¡MLIY BIEN, YA NOS VAMOS!

ENTONCES, BUENO...

DEJAMOS LA ALDEA E INICIA-MOS NUESTRO VIAJE.

PERO LUEGO FUIMOS ATACADOS POR UNOS BANDIDOS Y DESDE ENTONCES HEMOS ESTADO VIAJANDO POR SEPARADO

OH, QUE TERRIBLE

¡¿QUÉ?!

ASÍ QUE NO SÉ SI SERÁ CAPAZ DE LLEGAR A LA CAPITAL, DONDE SE SUPONE QUE NOS VOLVERÍAMOS A ENCONTRAR.

EL ÚNICO CASO SERÍA LEYASU, QUE ES TERRIBLEMENTE MALO CON LA ORIENTACIÓN

LA VERDAD NO ESTOY PREOCUPADO YA QUE ELLOS SON MUY FUERTES

¡MUCHÍSIMAS GRACIAS!

Y TAMBIEN ORDENARÉ LA BÚSQUEDA DE TUS AMIGOS

TE VOY A RECOMENDAR CON UN CONOCIDO MIO DENTRO DEL EJÉRCITO

¡YA VEO!

ESTOY SEGURA QUE MUY PRONTO TE REUNIRÁS CON ELLOS

¿SABES? TENGO UN BUEN PRESENTIMIENTO

BUENO ...

¿QUÉ TAL SI LO DEJAMOS POR HOY?

ARIA-SAN

¡OH!

UMMM ...

¿HAY ALGO EN LO QUE PUEDA AYUDAR MIENTRAS ESTOY AQUÍ?

¡ENTONCES PUEDES SER UNO DE MIS GUARDAESPALDAS TAMBIEN!

ENTENDIDO.

ESTÁ BIEN.

GARUI-KUN, LO DEJO A TU CUIDADO

¡¡MUY BIEN!!

NO TIENES QUE AGRADECER YA QUE DESPUES DE TODO TU TAMBIEN HARÁS ALGO POR NOSOTROS A PARTIR DE MAÑANA

¡MUCHAS GRACIAS POR TODO!

AHORA SOLO FALTAN SAYO Y LEYASU

SÓLO ESPERO QUE LOGREN LLEGAR A LA CAPITAL SANOS Y SALVOS

TUVE SUERTE

AL FINAL FUI SALVADO POR GENTE MUY AGRADABLE

AHORA IREMOS A LA TIENDA QUE ESTÁ POR ALLÁ

¡MI LADY POR FAVOR ESPERE!

ゴゴゴゴゴゴ

¿SUS COMPRAS SON SIEMPRE ASÍ DE ASOMBROSAS?

ES INCREÍBLE LA CANTIDAD DE COSAS QUE HA COMPRADO

LA CANTIDAD NO LA LIMITA PARA NADA, ASÍ SON TODAS LAS CHICAS

TAL PARECE QUE HOY NOS QUEDAREMOS EN CASA

¿EN SERIO?

LA ÚNICA QUE CONOZCO USABA CUALQUIER COSA PARA VESTIRSE

ESO ERA PORQUE ¡NO TENÍA NADA QUE PONERME!

ESE ES EL CENTRO DE LA CAPITAL ...

¿EH?

COMO SEA, MIRA ESO.

¡ES ENORME!

¿ES EN ESE LUGAR DONDE SE ENCUENTRA EL EMPERADOR QUE GOBIERNA ESTE PAIS?

NO...

EL PALACIO

ES UN TANTO DIFERENTE... DE HECHO TENEMOS UN EMPERADOR PERO EL AUN ES SOLO UN NIÑO

EL ÚNICO QUE MANEJA TODO, INCLUSO LAS ACCIONES DEL EMPERADOR DESDE LAS SOMBRAS ES...

EL MINISTRO ...

ES EL QUE MANEJA TODO EN EL PAIS

?

ENTON-CES...

LA RAZÓN POR LA QUE MI ALDEA SUFRE DE ENORMES IMPUESTOS...

MANTENTE EN SILENCIO, NO DEBES HACER RUIDO

SI NOS ESCUCHAN NUESTRAS CABEZAS RODARÁN POR EL SUELO.

ES DEBIDO A LA CAPITAL, DESDE LUEGO.

BUENO, TAMBIEN EXISTE GENTE COMO ELLOS ...

AKAME

.....

¿NIGHT RAID?

JUSTO COMO SU NOMBRE LO INDICA, ELLOS REALIZAN ATAQUES NOCTURNOS A SUS VÍCTIMAS

SUS PRINCIPALES BLANCOS SON PERSONAS DE ALTO RANGO O PERSONAS CON UNA INCREÍBLE RIQUEZA PERSONAL

ES UN GRUPO DE ASESINOS QUE ACECHA LA CAPITAL ENTERA

¿EH?

PERO...POR AHORA DEBEMOS ENCARGARNOS DE ESO...

PREPARATE POR SI LLEGASE EL MOMENTO DE LUCHAR CONTRA ELLOS

¡¿PERO QUE TIPO DE ENTRENAMIENTO ES ESE?!

!

¡MUY BIEN!

BUENO, CREO QUE HOY VOLVERÉ A ESCRIBIR EN MI DIARIO.

FUFU

NO PUEDO PARAR CON ESTE HÁBITO

¿HE?

ゴゥ

Lo Siento Mucho

ペコ

¡¿SED DE SANGRE?!
ESA SENSACIÓN ...

SUS BLANCOS SON PERSONAS DE ALTO RANGO O PERSONAS QUE POSEEN UNA INCREÍBLE RIQUEZA PERSONAL...

ES UN GRUPO DE ASESINOS QUE ACECHAN LA CAPITAL ENTERA ...

NO ME DIGAS QUE...

¡ELLOS SON...!

¡BAM!

Night Raid

FIJARON ESTE LUGAR COMO SU BLANCO EN ESTA OCASION... ¿ES PORQUÉ ELLOS POSEEN RIQUEZA?

¿QUÉ ES LO QUE DEBERÍA HACER?

¿DEBERÍA BRINDARLES APOYO...

...O DEBERÍA PROTEGER A ARIA Y LOS OTROS?

ESOS SON LOS OBJETIVOS POR EL MOMENTO ...

TRES GUARDA-ESPALDAS ...

AKAME-CHAN

ELIMINAR

ESCUCHA ...
SERÁ MEJOR QUE DEJES DE SOSTENER ESA KATANA.

SUPONGO QUE ESTE ES ...

UN CASTIGO APROPIADO

¡¿PERO QUE...

YO ESTABA ...

U

...PODRIDO DESDE LAS ENTRAÑAS

¡!

¡¿QUÉ DEMONIOS SON USTEDES?!

¡SON SIMILARES A LOS MONSTRUOS!

ESO FUE PATÉTICO ...

TRATAR DE HUIR EN FRENTE DEL ENEMIGO

BUENO ...

ES ALGO QUE UNA PERSONA NORMAL HARÍA.

EN UN INSTANTE ...

¡FUERON ANIQUILADOS!

ギリ

POR LO MENOS...

¡¡POR LO MENOS TENGO QUE LOGRAR PROTEGER A ARIA-SAN!!

¡¡TENGO UNA HIJA!!

AYUDENME... TENGO UNA HIJA...

UGH ...

AYU...

¿PIEDAD?

NO TE PREOCUPES YA QUE PRONTO TE REUNIRÁS CON ELLA EN EL INFIERNO

RELAJATE.

NO TENGO IDEA DE LO QUE SIGNIFICA ESA PALABRA.

¿ACASO NO TIENES PIEDAD?

INCLUSO MI HIJA ...

¿QUÉ ES LO QUE ESTÁ PASANDO?

¡SÓLO PREOCUPESE POR HUIR LO MÁS LEJOS QUE PUEDA!

¡ESTAREMOS A SALVO SI LLEGAMOS A ESE LUGAR!

¡MI LADY, POR AQUÍ, RÁPIDO!

AAAA

ハア

ハア

¡¡TATSUMI!!

¡POR FIN TE ALCANCÉ ARIA-SAN!

!

¡¡¿QUÉ?!!

MIENTRAS TANTO TU TRATA DE GANAR TODO EL TIEMPO POSIBLE LU-CHANDO CONTRA ELLOS

NOSOTROS VAMOS HACIA EL ALMACEN PARA OCULTARNOS HASTA QUE VENGAN LOS GUARDIAS

¡LLEGAS EN EL MOMENTO ADECUADO!

¡¡AH!!

¡ESA ES UNA LOCURA!

KUH!

MIERDA

¡TENDRÉ QUE HACERLO POR AHORA!

TU NO ERES UN OBJETIVO

¡¿EH?!

¡¡SE ESTÁ ACERCANDO!!

¡MIERDA!

OBJETIVO ...

ELIMINAR!!

HA
EEE!
ELIMINAR

¡ESPERA MALDICIÓN!

TU NO ERES UN OBJETIVO ...

POR LO TANTO NO TENGO RAZÓN PARA ASESINARTE

¡PERO SI PLANEAS ASESINAR A ESTA CHICA, ¿VERDAD?!

UH HUH ...

¡¿UH HUH?!

¡COMO SI FUESE A ESCAPAR SÓLO PORQUÉ ME DIJISTE ESO!

SI TE INTERPONES EN MI CAMINO ENTONCES TE MATARÉ TAMBIEN.

YA VEO...

ENTONCES TE ELIMINARE TAMBIEN...

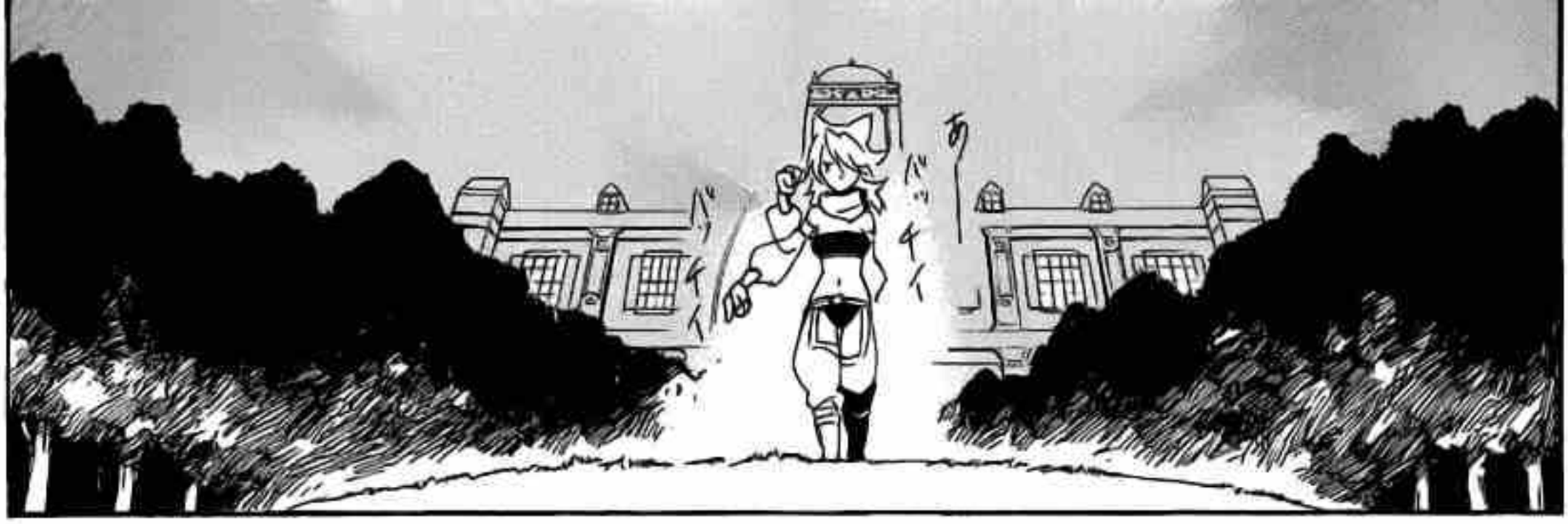
バッ
イイ
あ
バッ
イイ

ESPERA... ¿EHH?
ES RARO EN AKAME ...
EL HECHO DE QUE ALIN NO HAYA TERMINADO CON EL OBJETIVO...

!

OH CIELOS...
.....

¿TAN MALA FORTUNA TIENE ESTE CHICO...?

ELLA NO ES ALGUIEN
A LA QUE PUEDA DERROTAR
EN MI ACTUAL ESTADO

PERO...

NO ES ALGO QUE DEBA PONERME A PENSAR AHORA...

¡¡¡PUM!!!

YA QUE SI UN HOMBRE NO ES CAPAZ DE PROTEGER A UNA MUJER...

¡¡MUCHO MENOS PODRÁ SER CAPAZ DE SALVAR A SU ALDEA!!

ACK

...KUH

.....

TAT-
SUMI!!

HE HE

NO BAJASTE TU GUARDIA NI TAMPOCO INTENTASTE ACERCARTE.

ESO FUE PORQUÉ NO SENTÍ QUE MI KATANA ESTUVIERA CORTANDO CARNE.

LA GENTE DE MI ALDEA ME PROTEGIÓ

...ESE CHICO ES MUY BUENO.

Y PENSAR QUE PUDO SOBREVIVIR A UN ATAQUE DE LA KATANA DE AKAME...

HMM

¡ESPERA UN SEGUNDO!

U

WAH!

ELIMI-NAR

¡¿AUN ASÍ TRATAS DE ASESINAR A UNA CHICA INOCENTE?!

¡NO ESTAMOS EN UN CAMPO DE BATALLA!

¡POR FAVOR DEJEN A ESTA CHICA EN PAZ!

U

¿USTEDES SÓLO BUSCAN DINERO, ¿NO ES ASÍ?

ESTO NO ES BUENO ...

ELLA NO ESTÁ ESCUCHANDO NI UNA PALABRA DE LO QUE LE DIGO...

!

ヒョイ

TRANQUILA

¿QUÉ ESTAS HACI-ENDO?

AUN TENEMOS TIEMPO, ¿NO ES ASÍ?

YO LE DEBO UN FAVOR A ESE CHICO.

¡TU ERES LA CHICA DE LOS SENOS ENORMES!

!

SI, LA HERMOSA SEÑORITA DE LA VEZ PASADA.

Y QUIERO DEVOLVÉRSELO

NOS DIJISTE QUE NO MATÁSEMOS A UNA CHICA INOCENTE

CHICO,

PERO... ¿SEGUIRÁS PENSANDO LO MISMO LUEGO DE VER ESTO?

ESTA ES LA OSCURIDAD DE LA CAPITAL.

ECHA UN VISTAZO ...

UH

AAH

GRSH

PERO QUE...

QUE DEMO- NIOS...

...ES ESTO?

ELLOS ACOGÍAN A TODOS LOS FORASTEROS QUE LLEGABAN A LA CAPITAL Y LOS ENGATUSABAN CON SUS DULCES PALABRAS

TODO PARA PODER USARLOS COMO JUGUETES Y TORTURARLOS HASTA LA MUERTE.

ESA ES LA VERDADERA NATURALEZA DE TODOS LOS INTEGRANTES DE ESTA FAMILA.

¡OYE, SAYO!

¡SAYO!

¿SAYO?

ASÍ QUE HABÍA ALGUIEN QUE CONOCÍAS

¿LA GENTE DE ESTE LUGAR HIZO ESTO?

じゃばっ

INCLUSO LOS GUARDIAS QUE SABIAN DE ESTO PERO NO HACÍAN NADA ERAN IGUAL DE CULPABLES.

EXACTO.

HEH ...

¿EN SERIO CREES QUE ESTAS EN CONDICIONES DE INTENTAR ESCAPAR?

ESO ES ...

¡ESO ES UNA MENTIRA!

¡¡YO NO TENÍA IDEA DE QUE EXISTIESE UN LUGAR COMO ESTE!

¡TATSUMI! ¿VAS A CREERLES A ELLOS O A MI, LA PERSONA QUE TE SALVÓ?

ERES TATSUMI, ¿CIERTO? YO SOY...

TAT-SUMI

ESA MUJER NOS INVITÓ A SAYO Y A MI A SU CASA ...

LUEGO DE COMER PERDIMOS LA CONSCIENCIA, CUANDO DESPERTAMOS ESTABAMOS AQUÍ---

¡LE...!

ESA MUJER ...

TORTURO A SAYO HASTA LA MUERTE!

¡¿LEYASU?!

¡¿Y CUAL ES EL PROBLEMA?!

UH... UGHH ...

!

USTEDES SOLO SON LA PESTE DEL PAIS, NO ES ASI?

DEBERIA SER LIBRE DE PODER HACER CON USTEDES TODO LO QUE ME DE LA GANA!!

SON IGUAL QUE EL GANADO

AUN ASI ESA CHICA FUE IMPERTINENTE AL TENER EL CABELLO SEDOSO AUN SIENDO SOLO UNA CAMPESINA!!

FUE POR ESO QUE LE DEDIQUÉ MAS TIEMPO A SU TORTURA, FUI MUY METICULOSA!!

DEBERIA ESTAR AGRADECIDA DE QUE LE HAYA INVERTIDO TANTO DE MI TIEMPO!!

MIENTRAS QUE YO TENGO QUE LIDIAR TODOS LOS DIAS CON MI ODIOSO CABELLO LLENO DE RULOS!!

NO ME DIGAS QUE... ¿PIENSAS SEGUIR DEFENDIENDOLA?

NO...

ESPEREN.

PERDON POR INTERRUMPIR AKAME...

ASÍ QUE ERA UNA FAMILIA DE SADISTAS DISFRAZADA DE BUENOS SAMARITANOS

ELI-MINAR

AH

YO MISMO LA MATARE!!

.....

キン

SEGURAMENTE EL LA ODIA, PERO LA MATÓ SIN TITUBEAR

HMMM...

HEHE.

ESE FUE TATSUMI PARA USTEDES

SE SINTIÓ GENIAL

HACK

....!

A LA SEÑORA DE ESTA CASA LE GUSTABA INYECTAR DROGAS A SUS VÍCTIMAS Y APUNTABA EN SU DIARIO COMO Y CON QUIEN LO HACÍA

ES LA ETAPA FINAL DE LA ENFERMEDAD DE LUBORA ...

!

¡¿QUÉ TE OCURRE LEYASU?!

... TATSU-MI

EL YA NO PUEDE SER SALVADO...

¿SABES? SAYO NUNCA SE RINDIÓ EN CONTRA DE ESA PERRA, INCLUSO EN EL ÚLTIMO MINUTO DE SU VIDA.

ESTUVO REALMENTE GENIAL.

Y AHORA LE TOCA AL GRAN LEYASU-SAMA IRSE TAMBIEN ...

MANTENTE FIRME EN LA REALIDAD

.....

¡¿QUÉ DEMONIOS ES LO QUE ESTÁ OCURRIENDO EN LA CAPITAL?!

TAL PARECE QUE LOGRÓ MANTENERSE CON VIDA TODO ESTE TIEMPO GRACIAS A SU FUERZA DE VOLUNTAD

OYE, ¿POR QUÉ NO LO LLEVAMOS CON NOSOTROS?

HMMM.

ES HORA DE IRNOS.

...
SUERTE, AGALLAS Y HABILIDAD?

¿NO PIENSAS QUE EL TIENE...

HM?

ESTAMOS FALTOS DE PERSONAL DESPUES DE TODO.

むんず

¡¡TENGO QUE CAVAR TUMBAS PARA ELLOS!!

¡DEJAME IR!

¡¿QUÉ?!

MÁS TARDE VENDRÉ PARA LLEVAR LOS CUERPOS A NUESTRA BASE ASI QUE NO TE PREOCUPES...

OH ...

¡LLEGAN MUY TARDE!

¡SE PUEDE SABER, ¿QUÉ DEMONIOS ESTABAN HACIENDO?!

ESTO SE PONDRÁ FEO SI NO NOS VAMOS PRONTO.

ASÍ QUE POR FIN VOLVIERON

¡¿QUÉ?!

¿EH? ¿ACASO NO TE LO DIJE?

¡DEJAME IR!

UNO DE NOSOTROS.

ESPERA. ¿QUIEN ES ESE?

¡A PARTIR DE AHORA ERES UNO DE NOSOTROS!

¡¡FELICIDADES POR TU INGRESO A NIGHT RAID!!

COMO LO ESPERABA, ME CONOCES MUY BIEN.

UNA VEZ QUE LEONE SE DECIDE NO HAY MARCHA ATRÁS...

RIN-DETE.

¡¿PERO QUÉ DIABLOS ESTÁ SUCEDI-ENDO?!

?

¡NO TENGO LA INTENCIÓN DE VOLVERME UN ASESINO COMO USTEDES!

¡DEJAME IR!

¡LO DEJO EN TUS MANOS!

BULATCHI

¿?

¿?

¿?

...

¿QUÉ LO HARÁ MEJOR?

PRONTO SE PONDRÁ MEJOR

NO TE PREOCUPES.

¡MISIÓN CUMPLIDA!

¡HORA DE REGRESAR!

¿QUÉ HAN SIDO TODOS ESTOS ACONTECIMIENTOS?

WHOA!

ME PREGUNTO... ¿QUÉ ES LO QUE SERÁ DE MI A PARTIR DE AHORA?

アカメが斬る!

Akame ga KILL!

『斩・赤红之瞳』…是一部
描绘少年剑士塔兹米
跟NIGHT RAID的…
黑暗英雄幻想传说!!
原作为『娇蛮之吻』、
『请认真的和我恋爱!』等
知名游戏的著作家
—TAKAHIRO大师

Story(ストーリー)& Character(キャラクター)

雷欧奈

NIGHT RAID的一员
非常看好塔兹米
巨乳属性

玛茵

NIGHT RAID的一员
枪使

赤瞳

NIGHT RAID的一员
作者虽是个黑发红眼的少女
但其实为剑技造诣极深的剑士
口头禅「葬送」

塔兹米

为了解救村庄的窘境
而来到帝都的少年剑士
不过人似乎被杀手集团
NIGHT RAID给绑架了

前回物语提要!

为了拯救贫瘠的村庄
少年剑士塔兹米来到了帝都
莫名奇妙变得身无分文的他
被千金艾莉亚给捡了回家
然而那天夜里却遭受到了
NIGHT RAID的袭击…
在吃了赤瞳一剑后
意外还活着的塔兹米
这时听到了一件着实冲击的
事实…
艾莉亚一家竟然是
喜欢囚禁着一些无辜的人们
并对其施予拷问、凌虐等
作为生活乐趣的异常家族
其中最让塔兹米震惊的是
那些牺牲者里面竟然就包括了
从小一起长大的两位儿时玩伴
尔后塔兹米立即将千金艾莉亚
给一刀两断…
因此行动而被
NIGHT RAID看中的塔兹米
目前人被绑架ing…

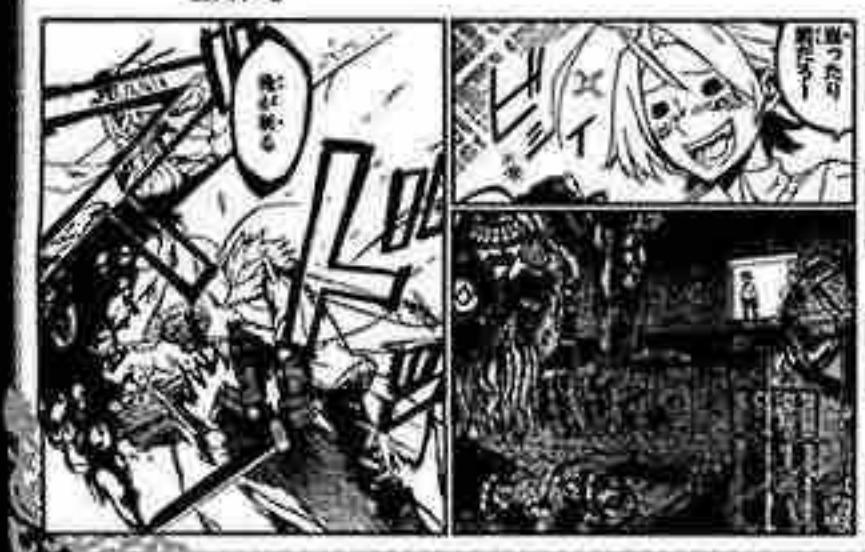

←塔兹米与NIGHT RAID的活跃从下一页开始!!

固有名词 Key Words

NIGHT RAID

名震帝都的杀手集团
目标主要放在帝都的高官
或是富裕的高层人物

帝都

虽为帝国的中心却愈渐的
腐败中…让人民痛苦不堪
听说那元凶正是在幕后操
控着皇帝的大臣

¡VAMOS A TENER ÉXITO EN LA CAPITAL Y A GANAR DINERO!

¡SÍ!

¡JURAMOS QUE CUANDO VAYAMOS A MORIR LO HAREMOS JUNTOS!

¡VAMOS A SALVAR A NUESTRO PUEBLO!

CAPÍTULO 2: MATA EL PAÍS

...NOSO-TROS

INCLUSO DIJIMOS ESAS COSAS...

CAPÍTULO 2: MATA EL PAÍS

AHORA...

ESTOY SOLO...

¡NO ESTÉS SIEMPRE DE MAL HUMOR!

¡¿QUÉ HACES ASÍ DE REPENTE?!

¿UOOOOA?

¿HAS TOMADO YA LA DECISIÓN DE CONVERTIRTE EN PARTE DE NIGHT RAID?

YA HAN PASADO TRES DÍAS.

CREO QUE TIENES TALENTO PARA EL ASESINATO ~

¡COMO YA DIJE, YO...!

ONEE-SAN TE LO GARANTIZA ♡

NO VACILO POR EL TALENTO Y TAL...

es que eso del asesinato...

¡EN CUALQUIER CASO, HOY TE MOSTRARÉ LOS ALREDEDORES DEL ESCONDITE!

GUH

BUENO

¡HEY, MI CUELLO!

POR CIERTO, ESTAS SON LAS MONTAÑAS A 10 KM DEL NORTE DE LA CAPITAL.

¿ESTÁ BIEN DEJARLO TAN AL DESCUBIERTO?

¿NO SOIS ASESINOS A SUELDO?

SALA DE REU-NIONES

¿EH?

¿TODAVÍA NO HAS TOMADO LA DECISIÓN DE UNIRTE?

SUÉLTALE ALGUNAS PALABRAS CARIÑOSAS POR MÍ.

MMM

ASÍ ES, SCHERE.

EN PRIMER LUGAR, AHORA QUE SABES LA UBICACIÓN DE NUESTRO ESCONDITE,

¿SABES QUE SI NO TE UNES A NOSOTROS MORIRÁS?

ESO ES TAN CARIÑOSO QUE SE ME SALTAN LAS LÁGRIMAS.

¿Qué está leyendo?

DEBERÍAS PENSÁR-TELO BIEN.

11°

ASÍ QUE... DESPUÉS DE TODO, ESTO REALMENTE ES UNA REUNIÓN DE BICHOS RAROS.

100 formas de arreglar a un cabeza hueca

Ati también

100 Formas

¡ESPERA UN SE-GUNDO LEONE!

¡¡¡HEY!!!

¡¿POR QUÉ DEJAS QUE ESTE TÍO ENTRE EN EL ESCON-DITE?!

PORQUE ES UNO DE LOS NUESTROS.
AÚN NO ES DE LOS NUESTROS ¿NO?
くわっ
¡NI SIQUIERA HA CONSEGUIDO EL PERMISO DE LA JEFA!
ギロッ
ビクッ
じーっ
?
NO CUALIFICADO.
プイッ
¡¿QUÉ?!
NO PARECE EN ABSOLUTO QUE VAYA A SER CAPAZ DE TRABAJAR CON PROFESIONALES COMO NOSOTROS...
¡SÓLO HAY QUE MIRARLE LA CARA!
¿QUÉ FUE ESO, MOCOSA?
NO TE PREOCUPES POR ESO.
MAIN ES IGUAL CON TODO EL MUNDO.
HMPH

DORY AAAA AAAA

OOO

CAMPOS DE ENTRE-NAMIEN-TO

POR ALLÍ,

Y...

ESTE ES EL ÁREA DE LIBERACIÓN DE ESTRÉS LLAMADA CAMPOS DE ENTRE-NAMIENTO.

¡HIYA HIYA HIYA HIYA!

...INCREÍ-BLE.

NW OOH

EL QUE CLARAMENTE PARECE QUE HUELE A SUDOR, ES BULAT.

¡QUÉ DOMINIO DE LA LANZA!

¡AH!

¡SI ES LEONE!

FIUUU

Y, ESE CHICO ES...

¿HM?

¿ES LA PRIMERA VEZ QUE ME VES ASÍ?

OH,

¡AHH!

LA PRIMERA VEZ QUE NOS ENCON-TRAMOS YO LLEVABA UNA ARMADURA.

¡EL CHICO DEL OTRO DÍA!

¿DE QUÉ ME CONO-CES?

HO... HOLA.

SOY BULAT,

¡ENCAN-TADO!

HEY, HEY,

ESTE TÍO ES HOMO...

TEN CUI-DADO.

¡NIÉGALO, POR FAVOR!

¿VERDAD?

LO VA A MALINTER-PRETAR

YA CASI ES LA HORA DEL BAÑO DE LEONE.

¡NO PENSARÉ DOS VECES EN EL PELI-GRO SI ES POR VER ESAS TETAS!

AH

AH

AAH

AAH

ENTONCES ¿QUÉ TAL SI TE ROMPO DOS DEDOS?
¡¡¡BUAAAAAAAAAA!!!
NUNCA APRENDES, RABA.
¡MIERDA!
¡TODAVÍA PUEDO SEGUIR!
¡Siempre!
ENTONCES LO PRÓXIMO SERÁ UN BRAZO.
Y...
¡ESTE IDIOTA ES RABAC!
No, de hecho, ¡esto también está bien!
LA SIGUIENTE ES...
¿TAL VEZ ESTÉ EN EL LECHO DEL RÍO?

LA SIGUIENTE ES UNA CHICA GUAPA ASÍ QUE PUEDES ALEGRARTE ~~~

JAJA JA

トボ

トボ

DE ALGUNA MANERA YA HE TENIDO SUFICIENTE...

MIRA,

"

ESA DE AHÍ ES AKAME.

¿NO ES LINDA?

SNAP

SIZZLE

CRACKLE

¡¿CÓMO?!

OH, GRACIAS.

ポイ

TAMBIÉN DEBERÍAS COMER, LEONE.

!

?

AKAME PUEDE PARECER POCA COSA, PERO SE CRIÓ EN EL MEDIO SILVESTRE.

SUPER GRADO DE ALTO RIESGO, EVILBIRD

EL DEVORADOR VORAZ QUE DESTRUYE PUEBLOS

RAREZA: ☆☆

¿ESO QUE COME ES UN EVIL-BIRD?

¿LO HA MATADO ELLA MISMA?

ENTONCES TODAVÍA NO PUEDO DARTE DE ESTA CARNE.

¿TE... HAS CONVERTIDO EN UNO DE NOSOTROS?

NO...

Como que no me gusta demasiado...

Esta chica... incluso intentó matarme dos veces...

QUÉ PENA, TATSUMI...

¡NI SIQUIERA LA QUIERO!

LA JEFA HA VUELTO.

PERO AÚN ASÍ, ¿NO ESTÁS HOY SIENDO EXAGERADA?

BIENVENIDA. ¿ME HAS TRAÍDO ALGÚN REGALO?

¡JEFA!

HEY.

CAMBIANDO DE TEMA, LEONE,

¡QUÉ MAL...!

PARECE QUE SOBREPASASTES EL TIEMPO DE LA OPERACIÓN, ¿EH?

EN EL TRABAJO DE HACE TRES DÍAS...

AIEEE
NO ESTÁ BIEN DISFRUTAR DE LA LUCHA CON UN ENEMIGO DEMASIADO FUERTE...
TIENES QUE CORREGIR ESOS HÁBITOS TUYOS.
¡ENTENDIDO, ASÍ QUE DEJA DE HACER ESE SONIDO CHIRRIANTE!
¡DEJA DE HACER ESO!
¡HEY!
¡CIERTO, JEFA! ¡RECOMIENDO A ESTE CHICO CON TALENTO!
¿ES PROMETEDOR?
¡OH!
¿POR CIERTO, QUIÉN ES ESE MUCHACHO?

EL SALARIO ES ALTO, TAMBIÉN.

¡NI QUE ESTO FUERA UN TRABAJO A MEDIA JORNADA!

¡BUENO, DE TODOS MODOS, SÓLO TIENES QUE DARLE UNA OPORTUNIDAD!

¡REPITO, NI QUE ESTO FUERA UN TRABAJO A MEDIA JORNADA!

LO ES.

.....

QUIERO SABER LOS RESULTADOS DE LA ÚLTIMA OPERACIÓN.

CON DETALLES, INCLUIDOS LOS DE ESTE JOVEN.

AKAME ...

QUE TODOS VAYAN A LA SALA DE REUNIONES.

YA VEO.

ENTIENDO COMPLETAMENTE LA SITUACIÓN.

TATSUMI ...

¿TE GUSTARÍA UNIRTE A NIGHT RAID?

ESTOY MUERTO, SI ME NIEGO, ¿VERDAD?

NO, ESO NO VA A PASAR...

PERO NO PUEDO DEJARTE VOLVER.

TRABAJARÍAS COMO OBRERO EN NUESTRO TALLER.

TENIENDO ESTO EN CUENTA... ¿QUÉ DECIDES?

EN CUALQUIER CASO, NO VAS A MORIR, INCLUSO SI TE NIEGAS.

¡PERO INCLUSO LA CAPITAL IMPERIAL SE ESTÁ PUDRIENDO!

TENÍA LA INTENCIÓN DE IR A LA CAPITAL Y TENER ÉXITO.

PARA SALVAR A MI PUEBLO, QUE SUFRE UNA GRAN POBREZA...

.....

YO...

¡COMO UN HOMBRE!

¿NO QUIERES ARRANCAR DE RAÍZ LA FUENTE DE LA PODREDUMBRE?

EL SUFRIMIENTO Y LA POBREZA EN EL CAMPO SE DEBE A QUE EL CENTRO ESTÁ PODRIDO.

PERO SE ENTERÓ DE LA CORRUPCIÓN DEL IMPERIO Y SE CONVIRTIÓ EN UNO DE NOSOTROS.

BULAT ANTES ERA UN EXPERTO SOLDADO IMPERIAL.

PERO,

ES MUCHO MEJOR QUE TRABAJAR CON ESA GENTE CORRUPTA.

DESPUÉS DE TODO, NUESTRO TRABAJO ES ELIMINAR A LOS MALHECHORES EN LA CAPITAL.

YA VEO.

ENTONCES ENCAJAS EN NIGHT RAID PERFECTA-MENTE.

¿POR QUÉ?

AL FINAL, LOS LUGARES DE REGIONES REMOTAS, COMO MI PUEBLO, NO SE SALVARÁN POR ESO.

EL MUNDO NO VA A CAMBIAR MUCHO, ¿VERDAD?

AUNQUE MATES A LOS MALOS, POCO A POCO,

¿... EJÉRCITO REVOLUCIONARIO?

AHÍ ESTÁ LA GUARIDA DE UNAS FUERZAS ANTI-IMPERIALES, EL EJÉRCITO REVOLUCIONARIO.

EXTREMO SUR DE LA CAPITAL.

TALES COMO EL ASESINATO Y LA RECOPILACIÓN DE INFORMACIÓN.

ENTONCES, INEVITABLEMENTE, SE HA CREADO UNA UNIDAD PARA REALIZAR TRABAJOS ENCUBIERTOS,

SE HA IDO CONVIRTIENDO EN UNA ORGANIZACIÓN A GRAN ESCALA POR AHORA.

EL EJÉRCITO REVOLUCIONARIO, QUE COMENZÓ SIENDO PEQUEÑO,

NIGHT RAID

ESOS SOMOS NOSOTROS,

PERO EN EL CASO DE QUE EL EJÉRCITO TOME MEDIDAS, VAMOS A SACAR PROVECHO DE LA CONFUSIÓN, Y AL PRIMER MINISTRO, QUE ES LA CAUSA DE LA CORRUPCIÓN...

EN ESTE MOMENTO ESTAMOS EXTERMINANDO A LAS GARRAPATAS DE LA CAPITAL,

¡¿ELI-
MINAR...

AL
PRIMER
MINISTRO
...?!

¡VAMOS A
ELIMINARLO
NOSOTROS
MISMOS!

¡¡¡

HAY OTROS,
PERO VOY A
DEJARLOS
POR AHORA.

ESE ES
NUESTRO
OBJETIVO.

ESTE PAÍS
SEGURO
QUE VA A
CAMBIAR.

CUANDO
LLEGUE ESE
MOMENTO,

HEMOS PRE-
PARADO UN
PLAN PARA
GANAR.

AUNQUE NO
PUEDO DECIR
NADA EN
CONCRETO
ACERCA DE
CUÁNDO SE
VA A LLEGAR
A LA
ACCIÓN...

...

POR SUPUESTO.

TRATARÁ BIEN A LA GENTE?

¿ESE NUEVO PAÍS...

ES LO QUE SE CONOCE COMO ASESINOS DE LA JUSTICIA ¿CIERTO?

EN-TIENDO.

IMPRE-SIONANTE ...

ASÍ QUE LA MATANZA QUE ESTÁIS HACIENDO AHORA ESTÁ SÓLO ORIENTADA A LOS MALOS PARA LIMPIAR LA BASURA...

PFF

¿QUÉ ES TAN GRA-CIOSO?

¿Q... QUÉ?

NO IMPORTA CÓMO LO PINTES,

LO QUE ESTAMOS HACIENDO ES *ASESINAR.*

TATSUMI.

TODOS AQUÍ...

PODRÍAMOS RECIBIR EL CASTIGO Y MORIR EN CUALQUIER MOMENTO.

NO HAY JUSTICIA EN ESO.

CADA UNO TIENE SU PROPIA RAZÓN PARA LUCHAR, PERO TODOS ESTÁN PREPARADOS...

¿TU OPINIÓN SIGUE SIENDO LA MISMA?

SI TRABAJAS CORRECTAMENTE, SERÁS CAPAZ DE SALVAR TU PUEBLO.

ASÍ ES.

¿SERÉ RECOMPENSADO?

SI ES POR UNA META TAN GRANDE,

¡ENTONCES VOY A HACERLO!

¡DÉJAME ENTRAR EN NIGHT RAID!

¡SAYO E IEYASU HABRÍAN HECHO LO MISMO!

ESTÁ BIEN.

MIENTRAS QUE TODO EL PUEBLO PUEDA SER FELIZ.

...HMPH.

SIN EMBARGO, ES POSIBLE QUE NO PUEDAS REGRESAR LIBREMENTE A TU PUEBLO.

ESTÁ DECIDIDO.

BIENVENIDO AL CAMINO DE LA MATANZA

TATSUMI.

¡INTRU-SOS! ¡NADEZHDA-SAN!

!

キュル

キュル

!?

キュル

キュル

DE ACUERDO CON LA REACCIÓN DE MI BARRERA,

¡ES PRO-BABLE QUE SEAN OCHO!

¿CUÁNTOS SON Y UBI-CACIÓN?

NO HAY OTRA MANERA.

カチ

SON PROBABLEMENTE MERCENARIOS DE OTRA RAZA.

PARA OLFATEAR ESTE LUGAR SIGNIFICA QUE...

SON BUENOS.

¡TODOS SE HAN INFILTRADO CERCA DEL ESCONDITE!

NO DEJÉIS QUE NINGUNO DE ELLOS REGRESE CON VIDA.

ES UNA MISIÓN DE EMERGENCIA.

¡El ambiente...
ha cambiado de repente!

EH...
AH...

¿EH?

¡VAMOS!

¿POR QUÉ TE DISTRAES?

¡AY!

ES TU PRIMERA BATALLA.

VE Y ELIMÍNALOS

¡BULAT-SAN!

¿HM?

¡OH, TATSUMI! ¿QUIERES VENIR CONMIGO?

¡POR CIERTO, LLÁMAME ANIKI* O GUAPETÓN!

¡SÍ!

* Aniki es hermano mayor en japonés o se usa simplemente para referirse a un superior.

TE VOY A ENSEÑAR ALGO GUAY COMO RECOM-PENSA.

¡APÁRTATE UN POCO!

?

¡MUY BIEN!

¡BIEN, ANIKI!

¡QUÉ GRAN SEN-SACIÓN!

¡¡INCRUSIOOOO!!
!?
ギュアアアア

¡UAA AA!

¡LA VERDAD ES QUE NO LO ENTIENDO, PERO ME ENTUSIASMA MUCHO!

¡ASÍ QUE PILLAS LO BUENO QUE ES ESTO!

ESTE ES EL TEIGU* INCRUSIO.

¿TEIGU?

¿VERDAD?

¡¡INCREÍBLE!

*Teigu: Arma imperial.

¡S... SÍ!

...ES IMPORTANTE, ¿DE ACUERDO?

MUY BIEN...

¡AHORA TE DIRÉ TU PRIMER TRABAJO!

EL HECHO DE QUE ELLA ESTÉ AQUÍ

SIGNIFICA QUE SU ESCONDITE EN REALIDAD ESTÁ EN ALGÚN LUGAR CERCA...

VALIÓ LA PENA LA BÚSQUEDA CONSTANTE.

AUN ASÍ, ES UNA LINDA CHICA.

PARECE QUE NOS PODREMOS DIVERTIR UN POCO DESPUÉS DE MATARLA.

NO DAÑÉIS MUCHO SU...

CUERPO ...

¿CÓMO PUEDE ...

SER TAN RÁPIDA ...?

ESTÁIS DEMASIADO RELAJADOS EN TERRITO-RIO ENEMIGO ...

AH

¿EH?

AL MENOS CAERÁ...

¿... CONMIGO ...?

¡MIERDA!

SPO

¿VENENO ...?

¿UNA MALDICIÓN EN LA HERIDA...?

UN TAJO, MUERTE SEGURA.

CLICK

¡EL ENEMIGO DETECTÓ NUESTRA INFIL-TRACIÓN!

¡INCLUSO ESTA INFOR-MACIÓN POR SÍ MISMA TIENE UN VALOR INMENSO...!

¡PERO ES SEGURO QUE EL ESCONDITE SE ENCUEN-TRA AQUÍ...!

¡SOBREVIVIRÉ E INFORMARÉ A NUESTRO CLIENTE, EL IMPERIO!

HA LLEGADO MUY LEJOS.

TENGO QUE EXPONERME PARA PODER DARLE.

¡TE PILLÉ!

LO SIENTO.

GRACIAS, SCHERE.

JUSTO A TIEMPO.

¡DESPUÉS DEL RIESGO, LE DARÉ BIEN...!

¡MIENTRAS MÁS EN APUROS ESTOY, MÁS FUERTE ME VUELVO!

¡MUY BIEN! ¡JUSTO EN EL BLANCO!

¡!?

ESO FUE COSA DE MAIN.

NO PUEDO CREER QUE UTILICE UN TEIGU TAN MOLESTO.

OH

EN CUANTO A MÍ,

ME CONVIERTO EN UNA BESTIA Y GOLPEO HASTA LA MUERTE...

FÁCIL DE ENTENDER.

PERO NO ESPERABA A UNA CHICA, ¿EH?

PENSÉ QUE LOS HILOS SE SENTÍAN LIGEROS,

U... GH...

NOP.

¡HARÉ LO QUE SEA!

¡SÁLVAME! ¡POR FAVOR!

ヒュン!!!

ドサ

CONOCÍ A UN TIPO QUE MURIÓ PORQUE LE SEDUJERON Y LE ENGAÑARON.

!

ガラッ

AH~ ¡QUÉ DESPERDICIO!

¡QUE OCUPACIÓN TAN DOLOROSA EN ESTOS TIEMPOS!

ガサ

ビク

Escucha... si el enemigo huye, hay una gran posibilidad de que pasen por aquí.

Incluso estaría bien retrasarlos. Sólo intenta aguantar.

Un conejo...

!?

ESTE ES EL PAPEL DE UN COMPLETO NOVATO.

¿DE VERDAD VA A VENIR EL ENEMIGO POR AQUÍ...?

¡NO PUEDO DEJAR QUE PASES!

¡ASÍ QUE HABÍAN COLOCADO A ALGUIEN AQUÍ!

Pero si vacilo aquí...

Tengo que matar a alguien contra quien no tengo ningún resentimiento...

¡NO VOY A DETENERME!

MORIRÉ.

A PESAR DE QUE ERES UN CRÍO...

ME PREGUNTO SI EL NOVATO HABRÁ MUERTO.

DESPUÉS DE TODO, LUCHÓ CONTRA AKAME Y SOBREVIVIÓ.

BUENO, ESO ES CIERTO.

ADEMÁS ...

SEGÚN AKAME, QUE CRUZÓ ESPADAS CON ÉL...

CREO QUE NO SERÁ UN PROBLEMA.

ES RARO QUE EVALÚES A ALGUIEN, SCHERE.

TiENE UN GRAN POTENCiAL.

Si ENTRENA, TiENE LA CAPACiDAD DE CONVERTiRSE EN GENERAL...

CON SAYO... E IEYASU... NOSOTROS TRES...

¿CÓMO ES QUE ...?

ESTOS ...

¡¡ESTOS SON LOS MOVIMIENTOS QUE NOSOTROS CONSTRUÍMOS!!

¿ESTE TIPO TAMBIÉN ESTÁ LUCHANDO POR SU PUEBLO?

PERO...

¡TE LO RUEGO!

¡SUÉLTA-ME! ¡SI MUERO, MI PUEBLO ...!

¡JAJAJA, ERES UN CRÍO IN-GENUO, MUCHA-CHO!

¡TE MATARÉ POR MI CLAN!

ズチュッ

NO DUDES ...

DEBES ASESTAR EL GOLPE MORTAL RÁPIDAMENTE.

Ni siquiera pestañear, ella...

Sin...

YA SE ACABÓ.

¿EH?

¡DÉJAMELO A MÍ!

EL ENEMIGO VINO CORRIENDO POR AQUÍ, ¿VERDAD?

¡HEY!

S-SÍ.

GLUP

PERO, ESCUCHÉ EL INFORME DE AKAME,

TAMBIÉN HAY ALGUNAS COSAS MOLESTAS...

BUEN TRABAJO EN TU PRIMERA BATALLA...

TATSUMI.

FORMA EQUIPO CON AKAME Y APRENDE DE ELLA.

¿QUÉ EE?

RAAWR

A FIN DE QUE SO-BREVIVAS,

¡Quítate la ropa!

¡No le animes!

VEO QUE NECESITAS A ALGUIEN QUE TE ENSEÑE UN MONTÓN DE COSAS.

ENTEN-
DIDO.

AJÁ.

PUEDES DARLE UN TAJO SI TE PARECE QUE SE METE EN TU CAMINO.

¿CÓMO QUE "EN-TENDIDO"?

AJÁ.

¿ENTENDIDO AKAME?

¿SÓLO DICE ESO?

TIENES SUERTE DE QUE TE VAYA A ENSEÑAR UNA CHICA TAN GUAPA.

¡HAZ TODO LO POSIBLE PARA QUE NO TE MATE!

¡¡De ahora en adelante...

voy a formar equipo con esta chica?!

?

YZARC SCANLATION

EDICIÓN: AICA
TRADUCCIÓN: AICA
CORRECCIÓN: AICA

HTTP://YZARCSCANLATION.FOROPHPBB.NET

CAPÍTULO 3:
MATA LA AUTORIDAD

ASÍ, AUNQUE LAS COSAS SE PONGAN FEAS, PODREMOS SOBREVIVIR DE ALGÚN MODO.

SI QUEREMOS CONSEGUIR UNA BUENA POSICIÓN EN EL EJÉRCTIO TENEMOS QUE MEJORAR NUESTRAS HABILIDADES.

CAPÍTULO 3: MATA LA AUTORIDAD

PERO,

ギュッ

ME ALEGRA HABER APRENDIDO A COCINAR.

SAYO... IEYASU ...

ギュッ

ギュッ

ギュッ

¡QUEREMOS MÁS!

¡GRACIAS A ESO, ME TRATAN COMO A UN SIMPLE COCINERO!

KUMASAN

NO SE PUEDE EVITAR.

¡SOY UN ASESINO, Y LO QUE HAGO DÍA TRAS DÍA ES COCINAR!

LA COCINA

MALDITA SEA

ESO NO ES VERDAD.

ÑAM

¿EXACTAMENTE QUE ESTÁS COCINANDO? SÓLO TE VEO PROBAR LOS INGREDIENTES.

NO ERES NADA CONVINCENTE.

Y NATURALMENTE, ESA OBLIGACIÓN TAMBIÉN RECAE EN TI.

ESTOY A CARGO DE LA COCINA EN LA BASE.

ぱく

ぱく

KUMASAN

PARA UN NOVATO, EL DELANTAL ES LO MEJOR.

¡¿QUÉ?!

¿VAIS A ALGUNA PARTE?

¿HUH ...?

A través de las peticiones de los ciudadanos del imperio.

Aparentemente somos una organización que lleva a cabo asesinatos

AHORA QUE LO DICES ...

TENEMOS UNA SOLICITUD PARA MATAR A ALGUIEN EN LA CAPITAL.

ASÍ ES.

HMMM

También tendrás que hacerlo.

Prepárate para ese momento!

¿UNA SOLICI-TUD?

¿POR QUÉ ESTA CHICA TIENE LA NECESIDAD DE SER TAN DOMINANTE?

¡ASÍ QUE QUÉDATE Y CORTA LOS PEPINOS!

JAJAJAJA

¡AKAME Y EL NOVATO SON LAS CRIADAS!

POR FAVOR, VIGILAD ESTO MIENTRAS ESTAMOS FUERA.

¿EH? ¿Y YO QUÉ?

GRRR RRR

HASTA LUEEEEGO ♡

.....

MUY BIEN.

TE REFIERES A CAZAR ALGO PARA LA CENA ¿VERDAD?

OH BUENO, YA SABES.

¿NOS VAMOS Y ACABAMOS CON ALGUNAS VIDAS?

NO PASA NADA POR ADENTRARNOS EN LAS MONTAÑAS.

OYE, ¿ESTÁ BIEN QUE NOS ALEJEMOS TANTO DE LA BASE?

HEMOS LLEGADO.

DEBE DE HABER HECHO ESTO MUCHAS VECES ...

¡GUAU, QUÉ LUGAR TAN HERMOSO!

VAMOS A ELIMINAR LA PRESA BAJO EL AGUA.

!?

¿NO ME DIGAS QUE VAS A DESNUDARTE...?

ﾏﾀｶ

OH...

VAMOS A POR LOS GRANDES ATUNES DEL RÍO.

CON ESTA ROPA SERÁ MÁS FÁCIL MOVERSE BAJO EL AGUA.

ESOS SON LOS OBJETIVOS.

NO PUEDE SER QUE SE REFIERA A ESE PEZ RARO Y PELIGROSO...

HUH...

¡¿UNA EXPLO-SIÓN DE PECES?!

FUAA

ガコ

ガコオ

NECESITARÁS ESFORZARTE AL MÁXIMO.

¿PODRÁS HACERLO?

SUMÉRGETE EN EL RÍO, BORRA TU PRESENCIA,

Y EN EL INSTANTE QUE SE ACERQUE LA PRESA, LA GOLPEAS.

¡¡¡ESTOY LISTO!!!

Y ASÍ QUE,

AL FINAL, TATSUMI SÓLO COGIÓ DOS...

¿PERO NO TE QUITASTE LA ROPA Y DIJISTE *"ESTOY LISTO"*?

PARA SER LA PRIMERA VEZ, LO HIZO BIEN.

ずーん

¡TODAVÍA SOY DÉBIL!

LEONE ...

¡MIERDA! NO TIENE MUY BUENA IMAGEN DE MÍ...

Y NUNCA SE SABE LO QUE ESTÁ PENSANDO ...

Por favor, date prisa y cómeme ya

TODAVÍA ERES DEMASIADO BLANDO.

¡

HÁBLAME DE LA SOLICITUD QUE LLEGÓ HACE UNOS DÍAS.

LOS OBJETIVOS SON OGRE DE LOS GUARDIAS DE LA CAPITAL

Y UN COMERCIANTE DE ACEITE LLAMADO GAMAL.

DE ACUERDO CON EL CLIENTE,

OGRE ESTÁ RECIBIENDO UNA GRAN CANTIDAD DE SOBORNOS POR PARTE DE GAMAL.

MI NOVIO FUE INCRIMINADO TAMBIÉN, Y FUE SENTENCIADO A MUERTE.

CADA VEZ QUE GAMAL COMETE UN DELITO,

OGRE INCRIMINA A ALGUIEN EN SU LUGAR.

NO SIENTO A NADIE ESCONDIDO POR AQUÍ.

CONTINÚA.

POR FAVOR,

POR FAVOR, AYÚDAME A LIBERAR ESTE RESENTIMIENTO DE MI CORAZÓN ...

EN LA CÁRCEL, LOS OYÓ A LOS DOS HABLANDO EN SECRETO

Y ANTES DE SU EJECUCIÓN ME MANDÓ UNA CARTA CONTÁNDOMELO TODO.

ENTIENDO ...

¡¡LOS ENVIAREMOS DE UNA PATADA AL INFIERNO!!

¡NO PODRÉ AGRADECÉRTELO LO SUFICIENTE!

¡MUCHAS GRACIAS!

OLÍA A ALGUNA ENFERMEDAD DE TRANSMISIÓN SEXUAL ...

¿ESA PERSONA HA AHORRADO TANTO DINERO?

ESTE ES EL PAGO POR EL TRABAJO.

ESO ES...

¿HAS CONFIRMADO LA HISTORIA?

PROBABLEMENTE TUVO QUE VENDER SU CUERPO PARA GANARLO.

!

BUENO ...

LOS ESTUVE OBSEVANDO DESDE EL ÁTICO DE LA ACEITERÍA.

SON CUL-PABLES.

CASTIGA-REMOS A ESOS ATROCES MONSTRUOS.

LES ENVIARE-MOS AL MÁS ALLÁ.

NIGHT RAID ACEPTARÁ ESTA MISIÓN.

PERO OGRE ES UN ENEMIGO FORMI-DABLE.

MATAR A GAMAL SERÁ SENCILLO,

OGRE EL DEMONIO

ES CONOCIDO COMO "EL DEMONIO"

PORQUE LOS CRIMINALES DE LA CAPITAL TEMEN SU HABILIDAD CON LA ESPADA.

GAMAL VA A SUS HABITACIONES PRIVADAS PARA LLEVARLE LOS SOBORNOS.

APARTE DE ESO, SUELE ESTAR EN LOS CUARTELES.

NORMALMENTE SE PASA EL TIEMPO PATRULLANDO CON SUS SUBORDINADOS.

PASA EL DÍA BEBIENDO EN LA CALLE PRINCIPAL, QUE ESTÁ CERCA DEL PALACIO.

EN SUS DÍAS LIBRES, TENIENDO EN CUENTA SU POSICIÓN, NO SE ALEJA MUCHO DE LOS CUARTELES...

PERO NO SABEMOS CUÁNDO VAN A ACABAR SU TRABAJO, ¿VERDAD?

AJÁ.

¿DEBERÍAMOS ESPERAR A QUE VUELVAN LOS DEMÁS?

ES PELIGROSO PARA AKAME YA QUE APARECE EN LA LISTA DE LOS MÁS BUSCADOS EN LA CAPITAL.

...SIN EMBARGO, LA SEGURIDAD CERCA DEL PALACIO SERÁ ESTRICTA.

PARECE QUE SÓLO PODREMOS HACERLO CUANDO SE TOME EL DÍA LIBRE.

¡¡¡

¡LO HAREMOS NOSOTROS!

EN ESE CASO,

NO ES QUE YO NO PUEDA HACERLO,

PERO ME GUSTARÍA QUE ASUMIERAS LA RESPONSABILIDAD DE ESE COMENTARIO.

¿EH?

OH... ¿ESTÁS DICIENDO QUE VAS A DERROTAR A OGRE?

MIENTRAS QUE ESTAMOS AQUÍ DISCUTIENDO,

PUEDE HABER INOCENTES SIENDO ACUSADOS FALSAMENTE DE NUEVO, ¿VERDAD?

¡ENTONCES LO HARÉ YO MISMO!

TAL Y COMO ESTÁS AHORA, NO TENDRÍAS NINGUNA OPORTUNIDAD...

.....

NO QUIERO QUE NADIE TENGA QUE PASAR POR ESO.

QUE PERSONAS IMPORTANTES PARA TI SEAN TRATADAS CON CRUELDAD...

VE Y MATA A "EL DEMONIO".

ENTIENDO ...

ME GUSTA TU DETERMINACIÓN.

LEONE, AKAME, OS DEJO AL COMERCIANTE DE ACEITE A VOSOTRAS.

LO QUE MANDES, JEFA.

¡BIEN DICHO, TATSUMI!

¿QUÉ TE PARECE AKAME?

¡CUANDO ES NECESARIO DOY UN PASO ADELANTE!

¡ME GUSTA TU VOLUNTAD!

UH

TAL COMO ESTÁS AHORA, TAN LLENO DE TI MISMO, VAS A ACABAR MUERTO.

¿DE DÓNDE VIENE TANTA CONFIANZA EN TI MISMO?

LA MISIÓN NO ES UN ÉXITO HASTA QUE NO HAS ENTREGADO TU INFORME.

¿QUÉ?

Maldita sea...

¡ME ASEGURARÉ DE TENER ÉXITO Y HARÉ QUE ME RESPETES...!

¿QUIERES OIR UNA HISTORIA SOBRE AKAME...?

¿HM?

ENTEN-DIDO.

SI SIGUES RECTO POR AQUÍ, LLEGARÁS A LA CALLE PRINCIPAL.

CUANDO AKAME ERA NIÑA, FUE VENDIDA A ALGUIEN DEL IMPERIO JUNTO CON SU HERMANA.

BUENO ...

SE OYE CON FRECUENCIA LO DE LOS PADRES POBRES QUE VENDEN A SUS HIJOS.

FUERON ENTRENADAS PARA ASESINAR JUNTO A OTROS NIÑOS EN SITUACIONES SIMILARES.

ALLÍ APRENDIÓ COMO MATAR A GENTE...

SOBREVIVIÓ EN AQUELLA SITUACIÓN INFERNAL.

TRABAJÓ BAJO LAS ÓRDENES DEL IMPERIO...

Y SE CONVIRTIÓ EN UNA ASESINA PERFECTA...

Y SE UNIÓ AL EJÉRCITO REVOLUCIONARIO, QUE REALMENTE SE PREOCUPA POR LA GENTE.

PARA QUE DESERTARA DEL IMPERIO,

LA JEFA, QUE ERA SU OBJETIVO EN ESE MOMENTO, CONSIGUIÓ PERSUADIRLA ...

SIN EMBARGO, CADA VEZ QUE COMPLETABA SUS MISIONES, SE ADENTRABA MÁS EN LA OSCURIDAD DEL IMPERIO.

.....

PARECE QUE HASTA ESE MOMENTO, LA MAYORÍA DE SUS COMPAÑEROS CON LOS QUE CRECIÓ Y ENTRENÓ HABÍAN MUERTO ...

BUENO ...

LO ENTENDERÁS SI HOY TIENES ÉXITO.

¿ENTIENDES LO QUE INTENTO DECIR?

COMO NOVATO, DEBERÍA CALLARME Y ESCUCHAR A LOS PROFESIONALES ¿VERDAD?

¡SÍ!

¡QUE TENGAS BUENA CAZA!

¡SEGURO QUE LO CONSEGUIRÉ!

AAH.

ACABO DE IR AL BAÑO,

ME PREGUNTO SI TENDRÉ QUE HACERLO OTRA VEZ.

NO TE PREO-CUPES ...

NO TENDRÁS QUE VOLVER A IR GAMAL.

¡AH!

GAH

¡HAS TENIDO LA SUERTE DE HABER SIDO ASESINADO POR DOS BELLEZAS!

BUENO ...

ME PREGUNTO COMO LE ESTARÁ YENDO A TATSUMI CON EL OTRO OBJETIVO...

.....

HU WAH ~~

¿HMM?

¿OGRE-SAMA?

EL SAKE ES LO MEJOR DESPUÉS DE TANTAS INTERROGA-CIONES.

ESTÄ HACIENDO UN TRA-BAJO ESPLÉN-DIDO.

Y GRACIAS POR LO DEL OTRO DÍA.

¡EN ESTA CIUDAD, YO SOY EL REY!

LA MÁS ALTA AU-TORIDAD

¡PUEDO HACER LO QUE QUIERA, CUANDO QUIERA!

VENID A VERME CADA VEZ QUE TENGÁIS UN PROBLEMA.

NO PASA NADA.

HAY ALGO DE LO QUE ME GUSTARÍA HABLAR CON USTED...

DISCULPE...

OGRE-SAMA.

¿QUÉ ES...? DIME.

HABLARLO AQUÍ PODRÍA TRAERNOS PROBLE-MAS...

¿HMM?

¿PODEMOS HABLAR EN UN CALLEJÓN?

PRESTADME VUESTRA FUERZA

Sayo... Ieyasu...

ESTE LUGAR ESTÁ BIEN, ¿NO?

HEY.

NO PARECE HABER NADIE ESCONDIDO ...

ガ

ガ

¡TE LO RUEGO!

¡POR FAVOR, DÉJAME ENTRAR EN LA GUARDIA DE LA CAPITAL!

¡VE Y SIGUE EL PROCEDIMIENTO FORMAL, IDIOTA!

HAAA

TENGO QUE GANAR BASTANTE DINERO Y ENVIARLO A MI CASA EN EL CAMPO.

YA SABÍA YO QUE SERÍA ALGO ASÍ.

...PERO,

EN ESTOS TIEMPOS TAN DUROS, ES MUY DIFÍCIL CONSEGUIRLO.

ES LO NORMAL ¿NO?

DEDUZCO QUE NO HAS SIDO LO SUFICIENTE-MENTE FUERTE PARA PASAR LA PRIMERA PRUEBA.

¡LO HICE ...!

No conozco el miedo. lucho con todo lo que tengo.

Y pensar que habría alguien dispuesto a desafiarme.

hasta que no has entregado tu informe.

La misión no es un éxito

ES VERDAD ...

AH...

TENGO QUE IR A INFORMAR DE INMEDIATO...

ZAP

ZAP

¿CREÍAS ...

QUE YO, OGRE EL DEMO-NIO...

PODRÍA SER ASESINADO POR UN MOCOSO DE MIERDA COMO TÚ ...?

NO IMPORTA LA DEBILI-DAD...

SÓLO LA FUERZA ES IMPORTANTE EN ESTA CIUDAD...

¡YO SOY EL QUE JUZGA A LA GENTE!

¡¿TE CREES QUE PUEDES JUZGAR-ME?!

¡NO DIGAS GILIPO-LLECES!

!!

¡¡¡RRRH!!!

YA EN-TIEN-DO...

¿¡¡?

ERES PARTE DE NIGHT RAID, ¿VERDAD?

HE ACERTADO ¿VERDAD...?

TENDRÍA QUE HABER MATADO A ESA PUTA EN ESE MOMENTO ...

¡NO... AÚN NO ES DEMASIADO TARDE!

¿QUIÉN OS CONTRATÓ PARA MATARME?

HAY UN MONTÓN DE POSIBILIDADES... SI ES RECIENTE...

¿TAL VEZ SEA LA NOVIA DE ESE CHICO QUE MATÉ EL OTRO DÍA?

¡PERO ANTES DE ESO, VOY A MATARTE!

PRIMERO, LA BUSCARÉ.

LUEGO BUSCARÉ A SU FAMILIA Y LOS ACUSARÉ COMO CRIMINALES,

¡Y POR ÚLTIMO, LA OBLIGARÉ A VER COMO LOS EJECUTO DELANTE DE ELLA...!

QUÉ...

Haciendo lo que quieren...

Alardean de la autoridad que reciben.

Estos tíos son todos iguales.

La escoria como tú...

LA CORTARÉ

EN PEDAZOS

VII

K-1

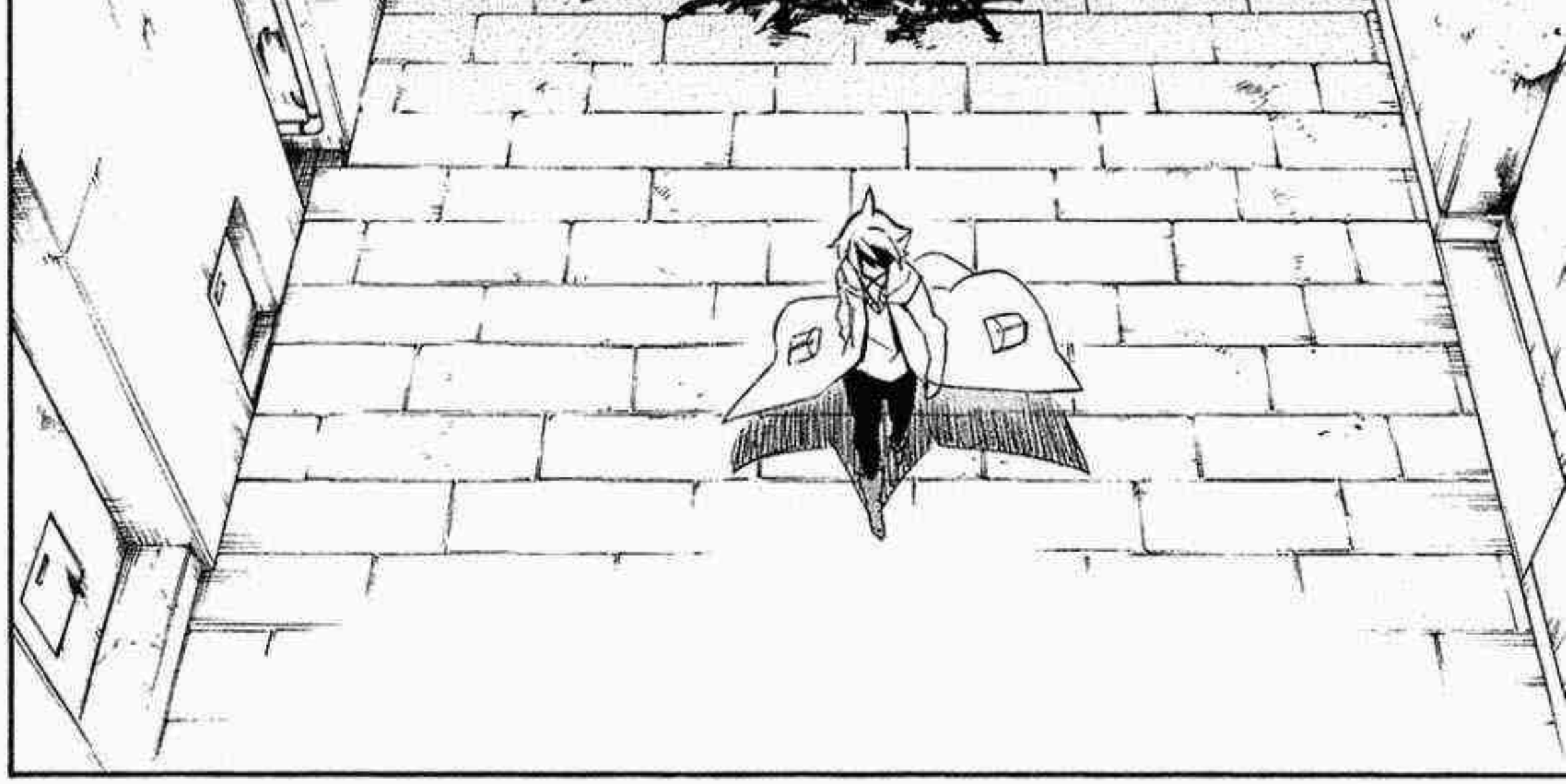

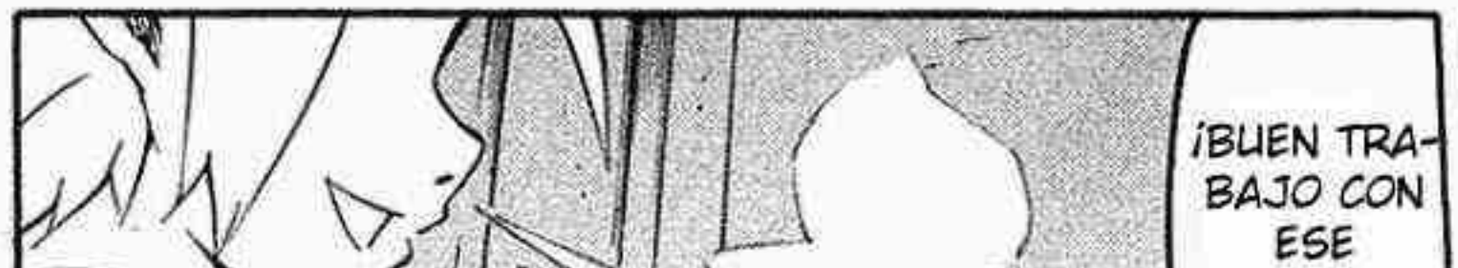
¡BUEN TRABAJO CON ESE PODEROSO OBJETIVO!
jejeje
¡ESPLÉNDIDO!
¡GRACIAS!

¿QUÉ TE HA PARECIDO, AKAME?

HE HECHO MI TRABAJO Y HE ENTREGADO EL INFORME.

¡Y DE ALGUNA MANERA HE SALIDO ILESO!

.....

ASÍ QUE AHORA, RECONOCES QUE...

QUÉ...

¿QUÉ COÑO ESTÁS HACIENDO?

¡LEONE, JEFA, SUJETADLE!
ENTENDIDO
¡AH! PARECE DIVERTIDO.
¿QUÉ... QUÉ ESTÁ PASANDO ...?
¿PODRÍA SER QUE...?
¡¡¡NOOOOOOOOO!!!
GRACIAS A DIOS...

ME ALEGRA QUE NO HAYAS RECIBIDO NINGÚN DAÑO.

HE VISTO A COMPAÑEROS MORIR ENVENENADOS POR QUERER HACERSE LOS DUROS Y NO INFORMAR DE LAS HERIDAS.

GRA... GRACIAS.

¡LO HAS HECHO MUY BIEN!

LAS PRIMERAS MISIONES TIENEN UNA ALTA TASA DE MORTALIDAD...

AKAME ESTABA SIENDO ESTRICTA PORQUE NO QUIERE QUE MUERAS.

APRENDISTE A COMUNICARTE CON TUS COMPAÑEROS MIENTRAS COCINABAS.

APRENDISTE A ASESINAR CUANDO ESTABAS CAZANDO...

¿TE HAS DADO CUENTA DE QUE TODO LO QUE HICISTE EN ESOS DÍAS ERA BENEFICIOSO PARA TI?

¿EH ...?

UH...

¿EN SERIO?

LO SIENTO, AKAME...

YO LO... MALINTERPRETÉ.

ESTÁ BIEN.

¡CLARO!

¡POR FAVOR, CUIDA DE MÍ AKAME!

A PARTIR DE AHORA, SIGUE CON VIDA...

TATSUMI.

DESNUDO Y DICIENDO ESAS COSAS ¿QUÉ INTENCIONES ESCONDES?

¡SOIS VOSOTRAS LAS QUE ME HABÉIS QUITADO LA ROPA!

¿EH...?

AHORA, TRABAJARÁS JUNTO A MEIN, HAZLO LO MEJOR QUE PUEDAS.

...MUY BIEN.

YO...

UN DESASTRE TRAS OTRO ¿VERDAD?

¡¿TENGO QUE TRABAJAR CON ELLA?!

NO SÉ PORQUE ACABO DE SENTIR UN ESCALOFRÍO...

YZARC SCANLATION

EDICIÓN: AICA
TRADUCCIÓN: AICA
CORRECCIÓN: AICA

HTTP://YZARCSCANLATION.FOROPHPBB.NET

天反響センターカラー48P!!
コミックス1巻8/21発売決定!!
水晶海ACT-SJH漢化組
bbs.shuiyue.net
ACT-SJH汉化组
图源：未来羽
翻译：Gokeal
校对：修普诺斯
修图：零空
改图：满天星
监督：xeysxq
让你长眠在这随风飘散的花瓣下——。
第4话 斩断隔阂
アカメが斬る!
Akame ga KILL!
原作：タカヒロ／作画：田代哲也

¡TIENE UNOS 200.000 KILÓMETROS CUADRADOS!

AQUÍ ES DONDE ESTÁ LA CAPITAL

CAPÍTULO 4: MATA TUS PREOCUPACIONES

JEJE, SÍ.

Y, POR SUPUESTO, TAMBIÉN HABRÁ MUCHAS CHICAS "REFINADAS" QUE CONOCER.

PARECE QUE HAY UN MONTÓN DE LUGARES PARA VISITAR, ¿EH?

Y USAN ENORMES BARCOS COMERCIALES PARA CRUZAR LOS CANALES.

ALREDEDOR DE LA CAPITAL HAY UN ENORME MURO QUE MIDE MILES DE KILÓMETROS.

Hubo un tiempo en el que todo lo que quería hacer era ver la capital...

¡QUÉ VULGAR!

¡¿POR QUÉ SÓLO ME PEGAS A MÍ?!

Como cualquier chico de campo

CAPÍTULO 4:
MATA TUS PREOCUPACIONES

AL FIN EN LA CAPITAL.

PERO MIRÁNDOLO BIEN,

¿ESTÁ BIEN CAMINAR A PLENA LUZ?

HAY UN MONTÓN DE GENTE CON MIRADAS AGRIAS EN SUS ROSTROS, ¿EH?

¿EH? BUENO ...

ESO ES DEBIDO A LA DEPRESIÓN Y AL AIRE DE MIEDO CREADO POR LOS POLÍTICOS.

BRAHT.

¿EH?

¿QUIÉN ES ESE DEL MEDIO?

LOS ÚNICOS QUE TIENEN CARTELES DE BÚSQUEDA SON ESOS CUATRO.

¡¿QUÉ DICES?!

CAMBIÓ SU IMAGEN CUANDO SE UNIÓ A NIGHT RAID.

¡PERO SI NO PARECE NI EL MISMO!

AHORA QUE ESTÁ ACLARADO,

TENEMOS UNA MISIÓN QUE CUMPLIR.

Es como un antes y un después de Night Raid.

¡MUY BIEN!

¡EMPECEMOS INSPECCIONANDO LA CIUDAD!

LA VERDAD ES QUE NO SÉ A QUÉ TE REFIERES, ¡PERO HAGÁMOSLO!

VAMOS ...

ES LA RAZÓN POR LA QUE ME HAS TRAÍDO AQUÍ, ¿NO?

ﾁｮﾛ
ﾁｮﾛ

AH, HEMOS COMPRADO UN MONTÓN.

TAL COMO PENSABA, EL ROSA SE LLEVARÁ ESTA PRIMAVERA.

SUPONGO.

ES BUENO DARTE UN CAPRICHO EN TUS DÍAS LIBRES ¿EH?

SUPONGO.

Fukuya

100

¡MISIÓN CUMPLIDA!

MUY BIEN,

¡¡¡ESTO NO ES UNA MISIÓN, SÓLO ES IR DE COMPRAS!!!

NO TE PASES DE LISTO.

¡¿BUHWA?!

DEBERÍAS AGRA-DECERME QUE TE DEJO LLEVAR MIS BOLSAS.

¡AH!

ゴォォォォ

¡UN SUBORDINADO NO DEBE PROTESTAR!

¡YO ESTOY ARRIBA, TÚ ESTÁS ABAJO! ¡Y NO LO OLVIDES!

¡SIN EMBARGO, SÓLO ERES MI SUPERIOR TEMPORAL-MENTE!

NO SUBESTIMES EL PODER DE ALGUIEN AL CARGO, NOVATO.

POR EJEM-PLO...

¡PODRÍA UTILIZAR ESTA RULETA PARA DECIDIR QUÉ MANGAS CANCELAR!

¡¿QUÉEEE?!

BLACK KNIGHT
Shitsurakuen
Reru Eru Buru
Natsu no Arashi
Wa!
Inu Boku Secret Service
Corpse Party
Fransе Garu
Corpse Party
Hatsukiai
Corpse Party
Higurashi no naku koro ni: Matsyuri-bayashi-hen
Watashi no Ouchi wa Honya-san
Zettai Reiiki
Tasogare Otome X Amnesia
Seto no Hanayome
Eighth
Sengoku Strays
Natsu no Arashi
Bungaku Shoujo' to Shi ni Tagari no Douke
Zettai Jaou Sei
Himawari
Shinigami-sama ni Saigo no Onegai wa
Yondemi Hanaga
Umineko no naku koro ni EP3

* Lo que aparece en la ruleta son otros mangas serializados en la Gangan Joker, la misma revista donde se publica Akame ga Kill!

OH, TIO...

¡PERO TENGO MUCHO MIEDO DE LO QUE PUEDA PASAR SI LO PIERDO!

¡POR FAVOR!

INCLUSO TU ADORADO "HATSUKIAI" ESTÁ AHÍ TAMBIÉN.

Corpse Party
Hatsukiai
Corpse Party

ES LA EJECUCIÓN PÚBLICA DE LOS ENEMIGOS DEL IMPERIO.

¿QUÉ ES LO QUE PASA...?

AAAHHH

AAAHHH

AAAHHH

ES ALGO NORMAL EN LA CAPITAL.

¿CÓMO PUEDEN HACER ALGO TAN CRUEL...?

QUÉ...

FUE GRACIAS A LA ASTUCIA DEL MINISTRO QUE EL JOVEN EMPERADOR ACTUAL GANÓ LA BATALLA POR LA SUCESIÓN.

PORQUE EL MINISTRO DICE QUE ESTÁ BIEN...

NO APRUEBO ESOS MÉTODOS.

PERO YO...

DEFINI-TIVA-MENTE, VOY A VIVIR

¡Y VERÉ EL FINAL DE ESTA LUCHA!

El ministro, ¿eh...?

OFICIAL DE ASUNTOS INTERNOS SHOUI.

¿QUÉ CLASE DE MONSTRUO SERÁ?

USTED HA ESTADO INTER-FIRIENDO CON MI POLÍTICA,

Y HA RETRASADO ASUNTOS DE GOBIERNO. COMO CASTIGO POR SUS CRÍMENES, SE LE CONDENA A SER DESMEM-BRADO.

――!!
¿ESTÁ BIEN ASÍ, MINISTRO?
EL EMPERADOR MAKOTO ES UN GOBERNANTE SABIO.
UFUFU.
ESPLÉN-DIDO

ÑAM ÑAM

HAY QUE DISFRUTAR DE LO BUENO QUE TE DA LA VIDA.

¿OTRA VEZ CARNE? COMES MUCHO DE ESO.

¡BASTA!

¡EL EMPERADOR ESTÁ SIENDO ENGAÑADO POR EL PRIMER MINISTRO!

¡POR FAVOR, ESCUCHE LA VOZ DE SU PUEBLO!

OBVIAMENTE HA PERDIDO LA RAZÓN, ALTEZA.

TE ESTÁ ACUSANDO.

¡NUNCA ME HAS MENTIDO, Y SIEMPRE ME HAS ACONSEJADO BIEN!

¡POR SUPUESTO!

PARECE QUE ESTA SERÁ NUESTRA DESPEDIDA FINAL.

SHOUI-DONO.

GUWAAH

SHOU-
DONO.

¡MAJES-
TAD!

¡SI ESTO SIGUE ASÍ, LOS MIL AÑOS DE HISTORIA DEL IMPE-RIO LLE-GARÁN A SU FIN!

17

TAN SÓLO DÉJAMELA A MÍ.

POR FAVOR, NO TE PREOCUPES POR ESA EN-CANTADORA ESPOSA QUE DEJAS.

DE CADA PARTE DE ELLA.... FUFUFU FUFU

ME ASE-GURARÉ DE CUIDAR DE ELLA.

¡¡¡QUÉ SE PERMITA ALGO ASÍ!!!

CÓMO ES POSIBLE...

CÓMO...

¡¡¡Por favor!!!

Alguien, Cualquiera...

Este crimen no puede quedar impune...

QUE ESTE DEMONIO

PAGUE SUS TERRIBLES CRIMENES

CHICOS,

HAY UNA NUEVA MISIÓN.

ESTA VEZ EL OBJETIVO ES UN PARIENTE DEL PRIMER MINISTRO.

UN HOMBRE LLA-MADO IWO-KARU.

USANDO EL NOMBRE DEL MINISTRO,

SECUESTRA A CHICAS DE LA CAPITAL, Y LAS GOLPEA HASTA LA MUERTE.

SUS CINCO GUARDA-ESPALDAS TAMBIÉN SON CULPABLES.

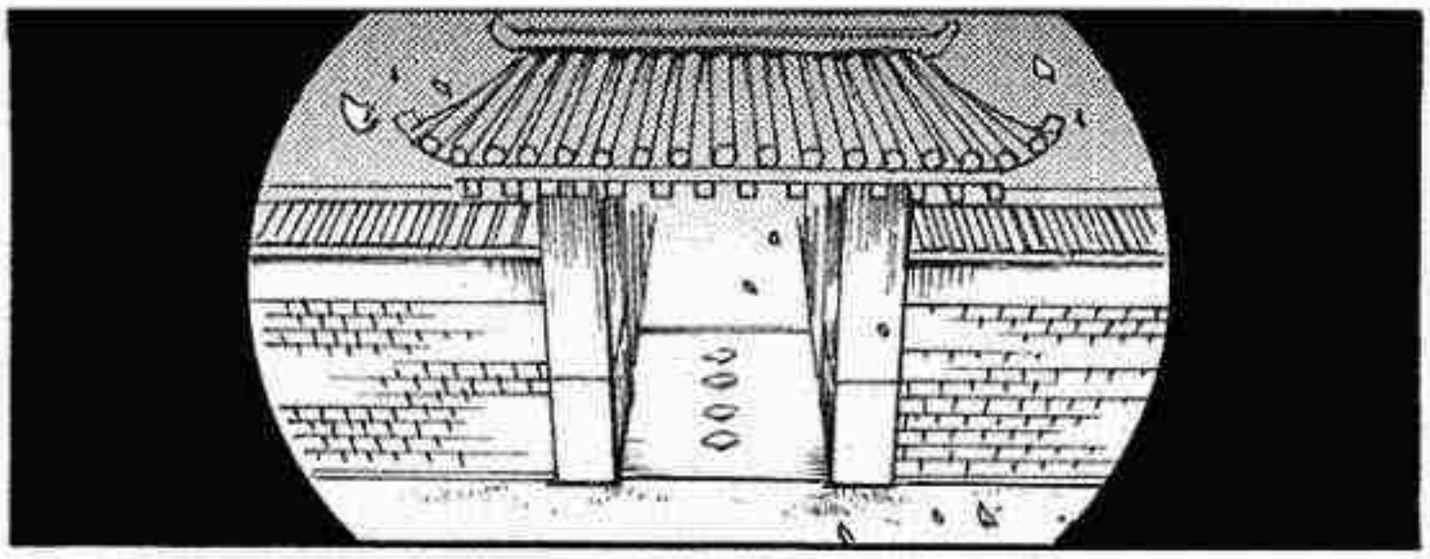

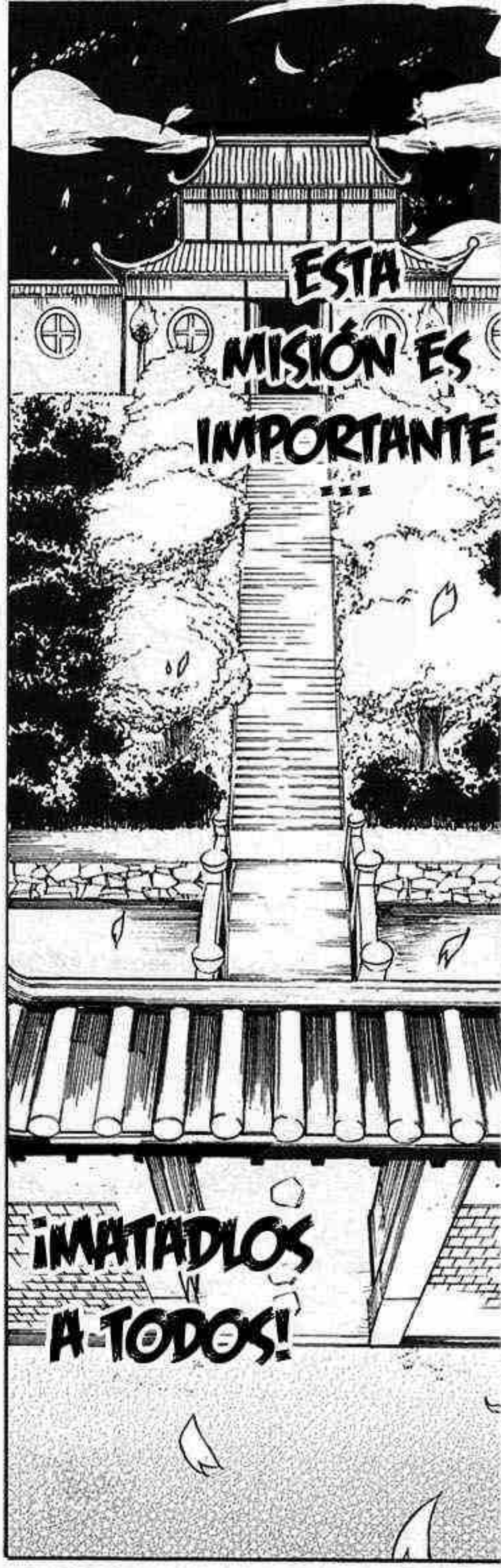
ESTA MISIÓN ES IMPORTANTE
¡MATADLOS A TODOS!

ESA ES LA MANSIÓN DONDE VIVE IWOKARU, ¿EH?
La seguridad debe ser enorme.
カチャ!!

¡DÉJAMELO A MÍ!
Y DESPUÉS DEL TIROTEO SERÁ MI TURNO, ¿VERDAD?
TENDRÉ QUE ESPERAR A QUE SALGA DEL COMPLEJO PARA DISPARAR.
NO VOY A SER CAPAZ DE DARLE A ESTA DISTANCIA.

HMPH.

NO TE HAGAS ILUSIONES.

Que concentración tan increíble...

Incluso puedo sentir su poder desde aquí.

HUH...

¿QUÉ, DÓNDE?

HA SALIDO.

AH...

ヶ!!O

ヶ!O

¿Y QUÉ?

¡NO SE PUEDE ATACAR AHORA, HA SALIDO MUCHA GENTE CON ÉL!

NO PUEDE SER.

¿CÓMO VAS A DARLE?

¿QUÉ QUIERES DECIR...?

¡DIME QUE NO TIENES LA INTENCIÓN DE MATAR A PERSONAS INOCENTES...!

ESO NO IMPORTA.

TE LO DIJE.
SOY UN GENIO COMO FRANCOTIRADORA.

¡ENCON-
TRAD A LOS
ASESINOS,
SIN IMPOR-
TAR CÓMO!

¡SI LOS
DEJAMOS
ESCAPAR EL
PRIMER
MINISTRO
NOS
MATARÁ!

NO DEBEN
HABER IDO
MUY
LEJOS...

¡¡¡

VAYA,
VAYA.

¡VAMOS A PONERNOS SALVAJES!

BIEN, AHORA...

ESOS ENEMIGOS FUERON ENTRENADOS EN KOUKEN-JI.

NO ABANDONAN TAN FÁCILMENTE.

ES EL MEJOR TEMPLO DE ARTES MARCIALES DEL IMPERIO.

ES COMPLICADO ANDAR POR ESTAS RAÍCES.

¿CREES QUE NUESTROS PERSEGUIDORES, SE HABRÁN RENDIDO YA?

¡AHHHH, MIERDA!

ES EL TIPO DE COSAS QUE MÁS ODIO.

HACER LO QUE UNO QUIERA USANDO EL NOMBRE DE UN FAMILIAR PARA ENCUBRIRLO...

SI ERES FAMILIA DEL MINISTRO, EL NIVEL DE TUS GUARDAESPALDAS ES ALTO.

¡SI NI SIQUIERA TE HE PREGUNTADO!

VALE, VALE. COMO UN FAVOR ESPECIAL TE VOY A CONTAR MI HISTORIA.

¿Qué le pasaría en el pasado...?

?

NACÍ Y CRECÍ EN LA FRONTERA OCCIDENTAL DEL IMPERIO.

Y LA MITAD DE MI SANGRE ES EXTRANJERA.

NADIE ME ACEPTABA.

SE BURLABAN DE MÍ SIN PIEDAD.

FUE UNA INFANCIA MUY DURA LLENA DE MISERIA.

SI HICIÉRAMOS UN NUEVO PAÍS, LAS RELACIONES DIPLOMÁTICAS CRECERÍAN

MUCHAS RAZAS SE MEZCLARÍAN,

Y LOS QUE ODIAN A LOS QUE SON COMO YO DESAPARECERÍAN...

PERO, ¿SABES ...?

EL EJÉRCITO REVOLUCIONARIO FORMÓ UNA ALIANZA CON LA GENTE DEL OESTE.

¡¡NUNCA MÁS

PERMITIRÉ QUE ALGUIEN SEA DISCRIMINADO ...!

MEIN...

¡VOY A RECIBIR UNA GRAN FORTUNA Y VIVIRÉ COMO UNA CELEBRIDAD!

JO

JO

JO

JO

Y COMO ALGUIEN QUE TUVO MUCHO QUE VER CON LA REVOLUCIÓN,

JO

.....

SFX: DOO

SFX: DOO

A-HAH.

ERAN BASTANTE FUERTES, ¿VERDAD?

ME SIENTO TAN FRESCA. ♡

.....

ES EX-
TRAÑO.

¿NO DEBERÍA HABER CINCO GUARDAESPALDAS...?

¡¿EH HH?!

LO QUE SIGNIFICA QUE TU RECOMPENSA SERÁ LA MITAD, QUERIDO.

YO NI SIQUIERA HE MATADO A UNO.

ESO ES POR QUE ERES MUY LENTO.

HHH

TATSUMI
...

¡LA MISIÓN ESTÁ COMPLETA!

CASI HEMOS LLEGADO AL LUGAR DE REUNIÓN.

HMPH.

¡LA MISIÓN NO ACABA HASTA EL MOMENTO DE ENTREGAR EL INFORME!

ESAS PALABRAS SON DE AKAME, ¿VERDAD?

¡¿QUÉ...?!

¡¡¡CUIDADO!!!

ESTE TIO...

ES...

EL INS-TRUCTOR ASISTENTE DE LOS ÚLTIMOS DIEZ AÑOS... ES TAN FUERTE COMO SE ESPERABA.

ESO FUE EXCEPCIONAL, SI SE ME PERMITE DECIRLO.

ESTÁS MUY SEGURO DE TI MISMO, ¿NO?

¡TENDRÉ QUE BAJARTE LOS HUMOS!

¡!

NO PUEDE SER...

TE ENTREGARÉ AL MINISTRO CON VIDA.

¡ESPERO QUE ESTÉS PREPARADA!

¡ES HORA DE ACABAR CON EL MAL!

.....

¡NI EN BROMA!

¡DISPARA!

ESTE MALDITO ...

¡AHORA, MEIN!

¡¡NO ME ESTOY SACRIFICANDO, IDIOTA!!

VAS A SACRIFICAR TU VIDA POR MÍ...

TATSUMI ...

ERES UN GENIO COMO FRANCOTI-RADORA, ¿NO?

¡YO CREO EN TI!

!

HMMM.

¡VAMOS ...!

¡MIER-DA!

¡DATE PRISA!

NOVATO FANFARRÓN ...

¡¡HARÉ LO QUE ME PIDES!!

¡¡ESPERA UN SEGUNDO!!

ES...

ズドオオオ

OS HABÉIS METIDO CON EL PRIMER MINISTRO.

¡NO PENSÉIS QUE ESTO HA TERMINADO...!

GUH... AH

VOSOTROS ...

PARECE QUE TIENES AGALLAS.

AHH

AHH

LA VERDAD ES QUE ME HAS IMPRESIONADO

¡¿UN POCO?!

¡¡¡¡INCLUSO ME SALE HUMO DE LA CABEZA!!!

?

?

DI LO QUE QUIERAS, PERO ESE DISPARO ESTUVO DEMASIADO CERCA...

¡AH!

¡¿QUÉ?! ¡CLARO QUE SOY UN GENIO!

¿QUÉ PASA CONTIGO? ¡AL FINAL IBA A ACEP-TARTE!

¡Y POR CIERTO, UN GENIO NO SE LLAMARÍA A SI MISMO GENIO!

¡CÁ-LLATE!

¡TÚ NO ERES UN GENIO! ¡NO LLEGAS NI A APREN-DIZ!

.....

PARECE QUE ESTÁN BIEN, NO HACÍA FALTA VENIR.

.....

¡ENTEN-DIDO!

¡DEBEMOS ENCON-TRAR AL ASESINO DE OGRE-SAMA SEA COMO SEA!

¿PUEDO IR A POR TODOS LOS DE ESTA LISTA?

QUE FELICI-DAD.

IGUAL QUE YO...

UN USUARIO DE TEIGU... UN ASESINO ...

OYE,

¡QUIE-TO!

¡PARECES SOSPE-CHOSO!

¡NO TE MUEVAS DE AHÍ!

PARECE QUE

QUIÉ ...

MATARÉ Y MATARÉ Y SIEMPRE HABRÁ MÁS

Que felicidad

LA CAPITAL ES EL LUGAR PERFECTO PARA VIVIR.

AKAME GA KILL! [TOMO 1 - FIN]

YZARC SCANLATION

EDICIÓN: AICA
TRADUCCIÓN: AICA
CORRECCIÓN: AICA

HTTP://YZARCSCANLATION.FOROPHPBB.NET

HISTORIA
TAKAHIRO

¡GRACIAS POR COMPRAR EL DVD DEL ANIME DE AKAME GA KILL! DESDE QUE LA SERIE SE CONVIRTIÓ EN UN ANIME HEMOS QUERIDO HACER ALGO ESPECIAL PARA LOS FANS. POR LO TANTO, ESTE VOLUMEN DEL MANGA DE MÁS DE 100 PÁGINAS ES UN REGALO POR NUESTRA PARTE. POR SUPUESTO, EL QUE REALMENTE TENÍA QUE HACER EL TRABAJO ERA EL ARTISTA. ¡TASHIRO-SAN, MUCHAS GRACIAS POR TODO TU TRABAJO Y APOYO!

ARTE
TASHIRO TETSUYA

ESTE ES EL TOMO 1.5. DIBUJAR 100 PÁGINAS EN UN MES ME HIZO SENTIR COMO SI MI CEREBRO FUERA UN TROZO DE QUESO DERRITIÉNDOSE. ¡ESTO REALMENTE ME HA ENSEÑADO EL GUSTO QUE DA ESFORZARSE HASTA EL LÍMITE! POR FAVOR, ¡DISFRÚTALO NYAA!

アカメが斬る!
Akame ga KILL!
1.5
原作 タカヒロ
STORY : TAKAHIRO
作画 田代哲也
COMIC : TASHIRO TETSUYA

GC JOKER
アカメが斬る!
1.5
原作：タカヒロ
作画：田代哲也

【第1話】
タツミとシェーレは調査のさなか、
暴漢に襲われた盲目の少女を助ける。
少女はシェーレに懐くが…

【第2話】
タツミ・ブラート・アカメは、とある山中で
ブラートの師である老人と出会う。
老人はインクルシオの前代所持者だった……

ファン待望！ シェーレ、ブラートの活躍を描く
特別編全2話を収録した1.5巻!!

AKAME GA KILL! 1.5
TAKAHIRO × TASHIRO TETSUYA

TBR24681D / TDV24641D

CONTENTS

001
番外編 第1話
暗黒を斬る
047
番外編 第2話
剣鬼を斬る

CAPÍTULO ESPECIAL
ESTILO LIBRE
一週間フレンズ
CAPÍTULO 999:
MIS AMIGOS SON ASESINOS
HISTORIA: TAKAHIRO ARTE: TASHIRO TETSUYA
MENCIÓN ESPECIAL: MATCHA HAZUKI-SENSEI
¡MUCHAS GRACIAS!
¡AGRADEZCO QUE NOS INVITÉIS A QUE COMAMOS TODOS JUNTOS!
NO HAY DE QUÉ.
UGH... EL AMBIENTE QUE HAY ENTRE ELLOS CUATRO ...
NO PUEDO ENCONTRAR UNA OPORTUNIDAD PARA UNIRME A ELLOS...
AL MENOS NO ESTÁS SOLA.
もぐ もぐ
GC JOKER
アカメが斬る!
1.5
原作：タカヒロ
作画：田代哲也
AKAME Y FUJIMIYA-SAN, AHORA QUE LO PIENSO, VUESTRAS VOCES SON MUY PARECIDAS.
¿EN SERIO?
INTENTA IMITAR ALGO QUE ELLA DIRÍA.
HMM...
Tatsumi, te he hecho la comida.
Te la daré después de que la haya probado yo, ¿vale?
PERO ¡SI ESTO NO SE PARECE EN NADA A ALGO QUE FUJIMIYA DIRÍA!
¡YO TAMBIÉN PROBARÉ!
¡T-TE ENVIARÉ A TU TUMBA!
QUÉ MONADA ...

CAPÍTULO EXTRA 1:

MATA A LA OSCURIDAD

AHH
AHH
AHH
AHH
CLANK
AHH
¡BUEN TRABAJO, TATSUMI!
¡NO ESTÁ MAL PARA HABER NADADO CON ARMADURA!

NA...

NADAR DE NOCHE SIN PARAR POR EL RÍO ES MUY DIFÍCIL...

¿...DÓNDE ESTAMOS?

ESTAMOS CERCA DE UNA ALDEA PRÓXIMA A LA CAPITAL...

UMMM, UUUM...

LO SIENTO,

SE ME HA OLVIDADO EL NOMBRE.

DE TODAS FORMAS, TENEMOS QUE VOLVER PRONTO,

YA QUE YA SABEN QUIÉN ERES.

SUPUSE QUE ESTARÍAS HAMBRIENTO DESPUÉS DE NADAR TANTO,

ASÍ QUE TRAJE UN POCO DE PAN.

ちょこん

DAREMOS LA VUELTA UNA VEZ ESTÉS DESCANSADO.

¡¿DE VERDAD?! ¡MUCHÍSIMAS GRACIAS!

すぅ

はぁ

¡UMPH!

ESTE TROCITO ES SUFICIENTE PARA MÍ.

...TOMA EL TROZO MÁS GRANDE.

NO TIENES QUE ENTRISTECERTE POR ESO.

OH...

¡NO TIENES QUE COMER TAN RÁPIDO!

Y, AUNQUE ESTÉS COMIENDO, TIENES QUE PRESTAR ATENCIÓN A LO QUE HAY A TU ALREDEDOR.

ガシ

...SI NO,

PUEDE PASAR ALGO COMO ESTO.

LO HE MORDIDO UN POCO, PERO ¿QUIERES MI TROZO DE PAN?

AUNQUE HAYA LUNA LLENA, EL CAMINO ES PELIGROSO, ASÍ QUE TEN CUIDADO.

...DECIR ALGO ASÍ SOLO HARÁ QUE...

UAAH...

GYAAAAAA AAAAAHH

S... SIENTO QUE TENGAS UNA INS-TRUCTORA TAN TORPE.

NO... NO PASA NADA.

¡¡SÍ!!

¡¡UN GRITO!!

.....!

PENSÉ QUE ME LLEVARÍAIS A LA CAPITAL...

YO...

SÍ...

CLARO QUE TE LLEVAREMOS AHÍ...

¿VERDAD?

PERO NO LO HAREMOS GRATIS.

LOS CAMPESINOS COMO VOSOTROS DEBERÍAIS ESTAR AGRADECIDOS DE QUE---

ES CIERTO.

TE ESTAMOS ENSEÑANDO QUE NO DEBES CREER EN NADIE ANTES DE LLEGAR A LA CAPITAL.

¿A QUE SOMOS MUY AMABLES?

¡BASTARDO!

¡¿ESTÁS BIEN?!

AH

TSK...

QUÉ DIFÍCILES ESTÁN LAS COSAS PARA LOS CAMPESINOS...

ESTA CHICAboo

UM...

SUS OJOS

...

¿QUÉ ESTÁ PASANDO?

¡¿POR QUÉ HAS TRAÍDO A ESTA CHICA AL ESCONDITE, IDIOTA?!

P-PERO AUNQUE SEAMOS ASESINOS O NO, ¿NO SOMOS PARTE DE LA REVOLUCIÓN QUE EXISTE PARA QUE EL PAÍS MEJORE?

¡¿ACASO NO EXISTIMOS PARA LA GENTE?!

TSK,

¿Y DICES QUE ERES UN ASESINO?

P-PERO

¿CÓMO PODRÍAMOS ABANDONARLA ALLÍ?

HEMOS COMPROBADO QUE ES CIEGA, Y ADEMÁS LE HEMOS TAPONADO LOS OÍDOS DURANTE EL CAMINO.

ONEE-SAN LA OLIÓ Y NO TENÍA UN AROMA SOSPECHOSO...

Y NADIE NOS ESTUVO SIGUIENDO...

¡OW, OW, OW! ¡LO SIENTO MUCHO!

Y SI LOCALIZAN NUESTRO ESCONDITE, ¡¡ESTA REVOLUCIÓN DESAPARECERÁ EN UN ABRIR Y CERRAR DE OJOS!!

¡¿QUÉ PARTE DE ESO NO ENTIENDES?!

.....

...BUENO, SI ES CIEGA, TENDREMOS A AKAME VIGILÁNDOLA DE CERCA Y OCULTAREMOS NUESTRA IDENTIDAD.

ESTA VEZ NO HABRÁ PROBLEMA, PERO...

¡¡¡QUE NO VUELVA A OCURRIR!!!

NO ME IMPORTA QUE HAYÁIS TOMADO TODAS LAS PRECAUCIONES EXISTENTES; ¡NO HAY NI UNA BUENA RAZÓN PARA TRAER A UNA PLEBEYA AQUÍ!

S... SÍ, SEÑORA.

NO SOLO ME HABÉIS SALVADO, SINO QUE...

TAMBIÉN ME HABÉIS DADO DE COMER... MUCHAS GRACIAS.

ESCONDITE DE NIGHT RAID: COMEDOR.

CREO QUE ENN ESTÁ...

MUY AL SUR DE AQUÍ.

VENGO DE LA ALDEA ENN.

BUENO,

NOSOTROS SOMOS CAZADORES, PERO ¿DE DÓNDE VIENES TÚ, NEA?

DIJERON QUE ME LLEVARÍAN A LA CAPITAL,

PERO SU COMPORTAMIENTO CAMBIÓ REPENTINAMENTE DURANTE EL VIAJE...

Y ¿QUIENES ERAN ESOS HOMBRES QUE ESTABAN AMENAZÁNDOTE?

SÍ...

QUERÍA VISITAR A MI PADRE, QUE DEJÓ LA ALDEA PARA GANAR DINERO...

MI PADRE ES LA ÚNICA FAMILIA QUE TENGO...

PERO...

ESO ES TERRIBLE.

EN PRIMER LUGAR, NO DEBERÍAS HABER HECHO ALGO ASÍ DADAS TUS CONDICIONES FÍSICAS.

DESPUÉS DINOS CÓMO SE LLAMA TU PADRE Y QUÉ APARIENCIA TIENE.

V-VALE.

BUENO, SI ESTÁ EN LA CAPITAL, VA A SER FÁCIL.

NO ES UNA BUENA IDEA.

SI ME LLEVAS ALLÍ, YO...

NO... NO TIENES QUE TOMARTE LA MOLESTIA...

ASÍ QUE TE AYUDARÉ A ENCONTRARLO.

YO IRÉ A LA CAPITAL MAÑANA.

ｶﾞﾛﾛﾛ

EN FIN, ESTÁS CANSADA DEL VIAJE, ¿VERDAD?

PUEDES DESCANSAR AQUÍ.

TIENE RAZÓN.

NEA ES MUY MONA,

ASÍ QUE HOMBRES COMO LOS DE ANTES PUEDEN VOLVER A APROVECHARSE DE ELLA.

¿NO OS IMPORTA...?

NO TENGO DINERO...

NO LO NECESITAMOS.

SOLO QUEREMOS AYUDAR.

MU...

MUCHAS GRACIAS.

MUCHÍ-SIMAS GRACIAS...

Y NO TENGO MUCHO QUE HACER MIENTRAS ESTAMOS EN EL ESCONDITE.

TATSUMI Y YO FUIMOS LOS QUE LA TRAJIMOS AQUÍ,

NO PODEMOS DEJAR QUE SE VAYA HASTA QUE COMPROBEMOS QUE ES TOTALMENTE INOCENTE...

AHORA QUE ESTÁ EN EL ESCONDITE,

¿OH?

TE VEO MUY DISPUESTA.

AKA-

BUENO, SUPONGO QUE QUERRÁS QUE ALGUIEN JUEGUE CONTIGO MIENTRAS ESTÁS AQUÍ, ¿NO?

¡YO LO HARÉ!

¡YO!

フーん

MEIN...

SI ES ESO LO QUE QUIERES,

NO ME IMPORTA.

SÍ,

AHORA QUE LO PIENSO, NEA LO HABRÍA PASADO MAL SI TÚ JUGARAS CON ELLA.

¡YO OS AYUDARÉ EN CASO DE QUE ME NECESITÉIS!

QUÉ BUENA ERES CON SCHERE.

S... SÍ.

ASI QUE ¡DEJA QUE TE MUESTRE UN POCO EL LUGAR!

PROBABLEMENTE ESTÉS AQUÍ UN TIEMPO,

UM, SI PUEDO HACER CUALQUIER COSA PARA AYUDAR, ¡SOLO PEDIDLO!

¡YA ESTÁ DECIDIDO!

SCHERE, TÚ CUIDARÁS DE NEA.

...
VALE.

ナデ
ナデ

NO TE PREOCUPES, ¿VALE?

¡¿QUÉ?!

S-SABES HACER MÁS COSAS QUE YO...

PERO PEDIDME CUALQUIER COSA SI NECESITÁIS, DE VERDAD.

SÉ COCINAR UN POCO, Y TAMBIÉN LAVO LA ROPA...

¿OTRO HOMBRE CON UNA CARA OCULTA?

SUPUESTAMENTE ES UN ENCARGADO POPULAR QUE INCLUSO DONA PARTE DE SUS GANANCIAS.

TONTO

NUESTRO NUEVO OBJETIVO A ELIMINAR ES TONTO, EL CUAL LLEVA UNA TIENDA DE SOUVENIRS.

UN SUPERVIVIENTE DE UNO DE LOS ATRACOS REMOVIÓ CIELO Y TIERRA PARA DESCUBRIR QUIÉN FUE,

E HIZO EL ENCARGO.

TONTO

...LLEGÓ A LA CAPITAL HACE UN AÑO, Y SU NEGOCIO MARCHA BIEN,

PERO, PARA CONSEGUIR EL DINERO PARA MONTARLO, TUVO QUE REALIZAR MUCHOS ATRACOS.

HACE TIEMPO QUE NO TENÍAMOS NINGÚN TRABAJO.

¿ASÍ QUE ES OTRO CASO DE UN HOMBRE HONESTO CON UN OSCURO PASADO?

VOY A INVESTIGAR Y ENCONTRAR PRUEBAS DE LO QUE HIZO.

VALE.

SIENTO QUE TENGAS QUE ESTAR TODO EL RATO CONMIGO, SEÑORITA SCHERE.

NO, NO PASA NADA.

FUA AAH.

¡ME SIENTO GENIAL!

A MÍ TAMBIÉN ME ENCANTA BAÑARME.

¿LO DE TUS OJOS ...

...ES POR... UNA ENFERME-DAD?

OJALÁ PUDIERA MOVERME MÁS FÁ-CILMENTE,

OH, NO.

DESPUÉS DE QUE MI PADRE SE MARCHARA...

PERO LLEVO DOS AÑOS CON CEGUERA.

MI MADRE OFRECIÓ RESISTENCIA Y FUE ASESINADA.

YO FUI GRAVEMENTE HERIDA...

Y PERDÍ LA VISIÓN.

ALGUIEN

ATRACÓ NUESTRA CASA.

¡.....!

Y QUIERO CONTARLE LO QUE LE PASÓ A MAMÁ; POR ESO QUIERO VERLE.

POR ESO, MI PADRE ES LA ÚNICA FAMILIA QUE TENGO...

PERO...

POR POCO NO ME VENDIERON,

Y LO PASÉ MUY MAL INTENTANDO LLEGAR A LA CAPITAL.

NEA...

UM...

¿NO TE IMPORTA COMPARTIR TU CAMA CONMIGO?

CLARO QUE NO.

NO TE PREOCUPES, SIMPLEMENTE DESCANSA BIEN.

...GRACIAS.

SEÑORITA SCHERE.

¿QUÉ?

¿SCHERE HA DEJADO QUE ESA NIÑA DUERMA CON ELLA EN SU CAMA?

SEP.

SE VE QUE SE PREOCUPA POR ELLA, ¿EH?

POR FAVOR, LLÁMAME SCHERE.

...

¿ESTÁS CELOSA DE QUE UNA FORASTERA TE HAYA ROBADO A SCHERE?

...EN SERIO.

ES DEMASIADO AMABLE PARA SER UNA ASESINA.

...!

NO ES UN AMORÍO, PERO SCHERE ES COMO UNA HERMANA PARA MÍ.

ELLA TAMBIÉN PUEDE ESTAR CELOSA.

LA VERDAD ES QUE MERECES QUE TE DEN UN BUEN PUÑETAZO DE VEZ EN CUANDO...

N-NO...

NO SABÍA QUE TENÍA RAZÓN...

YO...

TAMBIÉN ME IRÉ A DORMIR.

¡¡YO NO JUZGARÍA A NADIE QUE TENGA UNA RELACIÓN CON ALGUIEN DEL MISMO GÉNERO!!

BUENO,

UNA SEMANA DESPUÉS.

¡NEA! ¡BUENAS NOTICIAS!

¡¡HEMOS ENCON-TRADO A TU PADRE!!

!!!

YO...

HE ENCONTRA-DO A MI PADRE...

¡ESO ES GENIAL, NEA!

ESTÁ TRABAJANDO FELIZMENTE PARA UN CARPINTERO.

¡PUEDO LLEVARTE AHÍ A MEDIODÍA!

QU-

¿QUÉ ESTÁ HACIEN-DO?

¡¿ESTÁ BIEN?!

UM... SCHERE ...

¿SÍ?

UM...

BUENO ...

もじ もじ

¡SÍ!

HEY,

¡EL QUE QUERÍA EL ABRAZO ERA YO!

¡MUCHAS GRACIAS!

¿VENDRÁS A VISITARME?

AUNQUE ME VAYA A VIVIR CON MI PADRE,

¡ME GUSTARÍA PRESENTÁR-TELO!

LO SIENTO.

ME TEMO QUE NO VA A SER POSIBLE.

UM... YO...

.....

YA...

YA VEO.

SOMOS CAZA-DORES.

CUANDO LA ESTACIÓN CAMBIA, VAMOS A CAZAR OTRAS PRESAS.

OH...

NO HAY NADA SOSPE-CHOSO EN ELLA.

SOLO NECESITAMOS QUE UNO DE NUESTROS ESPÍAS DISFRAZADOS LA LLEVE HASTA SU PADRE...

Y AHÍ TERMINARÁ TODO.

ESPEREMOS QUE NO PASE NADA...

SIEMPRE ESTAREMOS JUNTOS.

SÍ.

¡SÍ!

HARÉ TODO LO POSIBLE PARA DARTE LA FELICIDAD QUE DEBISTE HABER RECIBIDO DE TU MADRE... NEA.

LA CASA DE PAPÁ ES UN POCO PEQUEÑA, PERO TE ACOSTUMBRARÁS A ELLA, ¿VALE?

¡ESTÁ BIEN!

SI ESTOY CONTIGO, ¡NO ME IMPORTA DÓNDE VIVAMOS!

¡TIENE QUE SERLO!

MALDITA SEA... ¡¿SIGUE VIVA...?!

ES ESA NIÑA DE LA CASA QUE ATRAQUÉ EN ENN...

...¡ESA CHICA ES...!

¡¿PUEDE SER...?!

...¿POR QUÉ ESTÁ EN LA CAPITAL?

¡LA PRÓXIMA VEZ, TE AYUDARÉ A COCINAR!

TE DIJE QUE LO CELEBRARÍAMOS, PERO ESTO ES TODO LO QUE PUEDO HACER...

LO SIENTO.

¡NO PASA NADA! ¡ESTÁ BIEN!

¡ES GENIAL, PADRE!

JE.

PERO

MUY BIEN,

TAL Y COMO NOS HAN PEDIDO, MATAREMOS AL PADRE Y A LA HIJA.

¡VAMOS A FOLLARNOS A LA NIÑA JUSTO ENFRENTE DE SU PAPÁ!

NO PASA NADA SI NOS DIVERTIMOS UN POCO ANTES DE HACERLO, ¿NO?

¡VAMOS ALLÁ!

CLANK

¿¡QUÉ!?

!?

VENGO A RECOGER LA BASURA.

QUIÉN-

¡¿QUIÉN ERES TÚ?!

QUE...

HE OÍDO QUE AQUÍ HABÍA TRES TROZOS DE MIERDA,

¡QUE TE JODAN!

ASÍ QUE HE VENIDO A POR ELLOS.

¡MUERE, ZORRA!

NO ODIO A LA GENTE COMO VOSOTROS.

LA VERDAD ES QUE...

¡PORQUE PUEDO GOLPEAROS SIN TENER QUE CONTENERME!♪

¿QUIÉNES SON ESTOS TIPOS?

EN NOMBRE DE LA JUSTICIA, VOY A INVESTIGARLES.

NO DEJARÉ QUE SE ME ESCAPE NI UNO.

ES-CUADRÓN DE SEGU-RIDAD IMPERIAL:

ENFRENTE DE LA ESTACIÓN.

SI RESULTA QUE SOIS MALOS...

TIENE QUE SER GENTE LLENA DE JUSTICIA; TODO LO CONTRARIO A LOS CRIMINALES.

Night lerdo

PERO ...

¿QUIÉN LOS DETUVO Y LOS DEJÓ AQUÍ...?

ASÍ QUE ESA NIÑA FUE UNA VÍCTIMA DE TONTO.

SEGURO QUE MANDÓ A LOS MATONES PARA QUE NO HUBIERA TESTIGOS DE SUS PASADAS FECHORÍAS...

RESULTÓ QUE IBAN DIRECTOS HACIA LA CASA DE NEA.

Y, CUANDO ALCANCÉ A LOS MATONES CONTRATADOS POR NUESTRO OBJETIVO,

ESTO ES TERRI-BLE.

QUISO MATARLOS SOLO PARA ELIMINAR TODA PRUEBA...

MUY BIEN.

SI EL OBJETIVO ES UN SOLO HOMBRE, NO TENEMOS QUE ENVIAR AL GRUPO ENTERO.

VAMOS A...

YA HABÍA OTRAS PRUEBAS ANTES. ES CULPABLE.

VAMOS A ELIMINARLO.

ENVIAR A MEIN Y A SCHERE. ¡ID!

¡MUCHAS GRACIAS!

TATSUMI, ESTA ES UNA OPORTUNIDAD PARA QUE APRENDAS ALGO. ¡VE CON ELLAS!

LEONE VA A DECIROS DÓNDE TENÉIS QUE IR Y OS VA A APOYAR.

NEA...

¡¡ENTENDIDO!!

ドゥ
¡MIERDA!
¡ESOS MATONES AÚN NO HAN VUELTO! ¡SEGURO QUE HAN HUIDO CON EL DINERO!
old

AHORA SOY UN HOMBRE HONESTO...
GAH ...

¡¿POR QUÉ TENGO QUE SER ATORMEN-TADO POR MI PASADO...?!
INCLUSO ESTOY DONANDO DINERO...

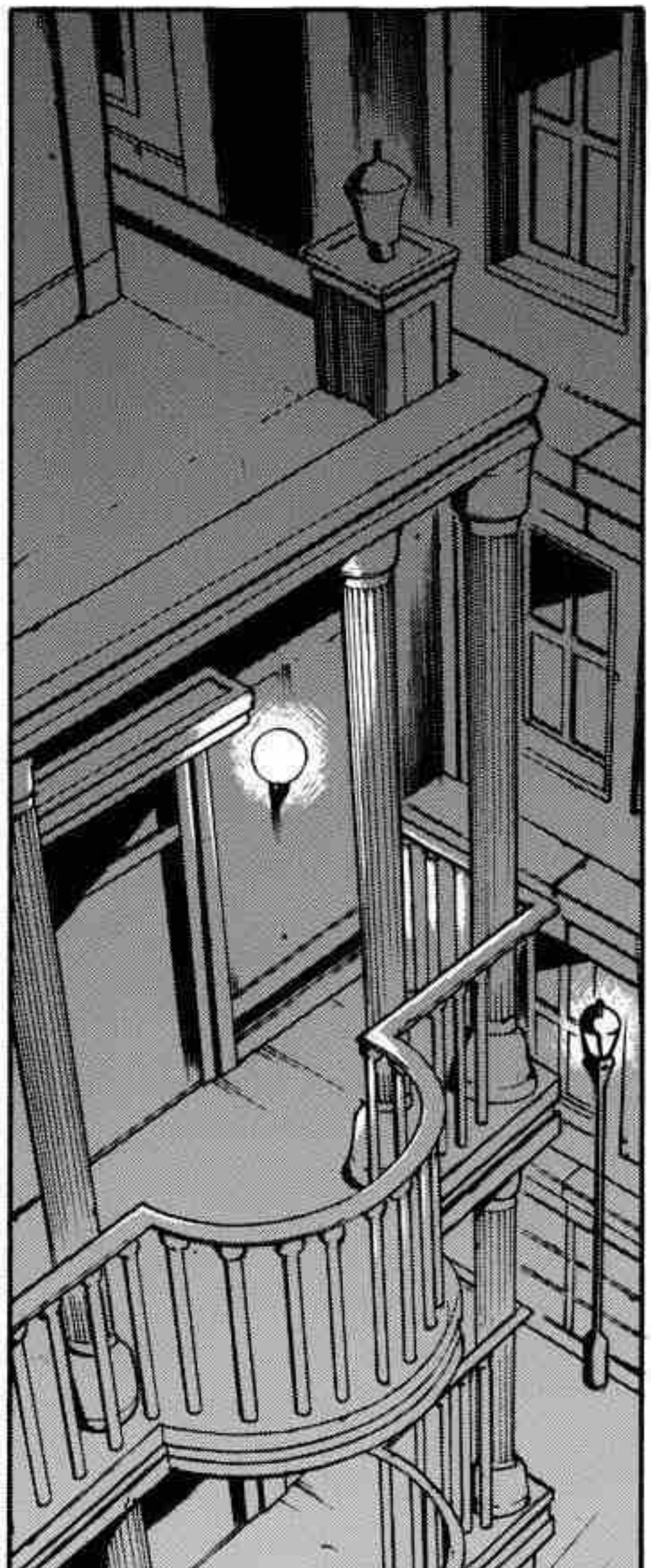

LO SIENTO, PERO ASÍ NO ES COMO FUNCIONAN LAS COSAS.

MIS PASADAS FECHORÍAS HAN SIDO PERDONADAS, ¡¿NO ES ASÍ?!

¡¡YA HE COMPENSADO MIS FALLOS!!

¿CÓMO HABÉIS... ENTRADO?

CO...

NO....
NOOOOOOOO
¡EEK...!

NO...

¡NO TE ACERQUES A MÍ!

.....

GYAAA AAAAA AAAAH

¡P-POR FAVOR! PERDÓNA...

¡¡NO VEO...!! ¡¡NO VEO NADA...!!

¿PUEDES VERME?

¿CÓMO TE SIENTES, SEÑOR TONTO?

LO SIENTO.

NO IMPORTA LA CANTIDAD DE COSAS BUENAS QUE HAGAS;

NORMALMENTE ES MUY AMABLE, PERO...

SCHERE CAMBIA RADICALMENTE CUANDO TIENE QUE MATAR A ALGUIEN...

MATA SIN NINGÚN ESCRÚPULO.

TUS FECHORÍAS NO PUEDEN SER PERDONADAS.

UNA ASESINA PROFESIONAL.

ELLA ES...

PARECE SER QUE SE LLEVAN MUY BIEN.

¿UN PICNIC?

ESTOY REAL-MENTE...

CONTENTA.

ES OTRA RAZÓN PARA HACER QUE ESTA REVOLUCIÓN TENGA ÉXITO.

YUP

YUP

...

AUNQUE SEPA LO QUE TUVISTE QUE HACER, YO CREO QUE LO ENTENDERÁ.

¡VEN A VERLES CUANDO EL PAÍS CAMBIE!

¡SIENTO HABEROS PREOCUPADO!

じゃあ…

CHICOS …

¡CÁLLATE!

¿POR QUÉ ESTÁS TAN FELIZ? SIMPLEMENTE HEMOS SEÑALADO LO QUE ES OBVIO.

UH, TÚ TAMBIÉN ESTÁS FELIZ, OBVIAMENTE.

NEA...

VOLVERÉ A VERTE CUANDO EL PAÍS RENAZCA,

アカメが斬る!

Akame ga KILL!

BOCETO 1①

YZARC SCANLATION

EDICIÓN: AGUSSK Y AICA

TRADUCCIÓN: ISI

CORRECCIÓN: AGUSSK Y AICA

HTTP://WWW.YZARCSCANLATION.NET

WWW.YZARCSCANLATION.NET

Sigue nuestros proyectos en www.yzarcscanlation.net. Miyuki, Muhyo to Rouji, Judge, Akame ga kill!, Ex-shounen Hyouryuu, Otogi Matsuri.... Además no olvides echar un vistazo a todos nuestros proyectos acabados como Katsu!, Bremen, Oretama, The Silvery Crow y a todos nuestros oneshots... Acción, misterio, shounen, comedia, seinen, romance, terror... el manga que te gusta con la calidad que todos desean.

No olvides seguirnos en Facebook para asi no perderte ninguno de nuestros capitulos,
facebook.com/Yzarcscanlation
Además, ahora también tenemos Twitter
twitter.com/YzarcScanlation
@YzarcScanlation

WWW.FACEBOOK.COM/YZARCSCANLATION